



## INDICE

INTRODUCCIÓN.....	2
METODOLOGÍA DE TRABAJO .....	2
RESULTADOS .....	4
1. UBICACIÓN GEOGRÁFICA.....	4
1.1. Localización de las Granjas.....	4
2. PRODUCTOR .....	9
2.1. Actividad Económica .....	9
2.2. Edad.....	14
2.3. Lugar de Residencia.....	16
2.4. Año de Inicio de Actividad .....	17
3. GRANJAS.....	20
3.1. Propias o Alquiladas .....	20
3.2. Superficie .....	21
3.3. Distancias y Accesos.....	23
3.4. Energía Eléctrica .....	29
3.5. Provisión de Agua.....	33
3.6. Acceso a Internet.....	38
3.7. Alambrado Perimetral con Puerta de Entrada.....	39
3.8. Cortina Forestal .....	43
3.9. Grupo Electrónico.....	45
3.10. Maquinarias .....	48
3.11. Manejo de Aves Muertas .....	54
3.12. Manejo de Cama .....	64
4. ESCALA DE GRANJAS.....	69
4.1. Escala de Granjas (Cantidad de Galpones/Granja) .....	69
4.2. Escala de Granjas (Superficie en m <sup>2</sup> de Galpones/Granja).....	74
5. GALPONES.....	78
5.1. Cantidad .....	78
5.2. Antigüedad.....	79
5.3. Orientación .....	81
5.4. Estructura .....	83
5.5. Medidas (largo, ancho y superficie).....	85
5.6. Tipificación.....	93
5.7. Levanta Cortinas.....	96
5.8. Aislamientos .....	98
5.9. Sistema de Iluminación.....	102
5.10. Sistema de Ventilación y Refrigeración.....	104
5.11. Sistema de Calefacción .....	107
5.12. Tipo de Combustible para Calefacción.....	109
5.13. Implementos .....	111
5.14. Estado General de Galpones e Implementos .....	117
ANEXOS.....	121
6. CUESTIONARIO RELEVAMIENTO .....	121
7. INSTRUCTIVO RELEVAMIENTO .....	125

## INTRODUCCIÓN

En 2019 por iniciativa de la Subsecretaría de Ganadería del Ministerio de Agricultura, Ganadería y Pesca (MAGyP) se llevó a cabo un Proyecto de Relevamiento Integral de Granjas de Pollos Parrilleros. El mismo tuvo por objeto disponer de información que permitiera caracterizar las granjas de engorde desde el punto de vista tecnológico, productivo y de bioseguridad como base para el ordenamiento de la cadena y la elaboración de políticas sectoriales.

El relevamiento se llevó a cabo desde la Dirección de Porcinos, Aves y Animales de Granja con la colaboración del Programa de Aves de SENASA y el apoyo y participación del sector privado (Cepa, empresas integradoras, productores integrados, profesionales y técnicos del sector).

## METODOLOGÍA DE TRABAJO

El trabajo fue realizado por medio de un cuestionario diseñado para tal fin que, junto con los aportes de profesionales del sector avícola, se estructuró con las siguientes secciones:

- ✓ Identificación del productor y de la granja
- ✓ Caracterización de la granja
- ✓ Otro equipamiento
- ✓ Manejo de aves muertas, de cama y control de plagas
- ✓ Mano de obra
- ✓ Producción
- ✓ Caracterización de los galpones
- ✓ Identificación del encuestador
- ✓ Observaciones

Previo al trabajo de campo, se llevaron a cabo dos pruebas piloto en las Provincias de Entre Ríos y de Buenos Aires para validar el cuestionario.

Un detalle del cuestionario utilizado puede ser consultado en el Anexo así como en el siguiente link:

[https://www.magyp.gob.ar/sitio/areas/aves/encuesta/ archivos//190600\\_Cuestionario%20Relevamiento%20de%20Granjas%20Parrilleros%20Minagro.pdf](https://www.magyp.gob.ar/sitio/areas/aves/encuesta/ archivos//190600_Cuestionario%20Relevamiento%20de%20Granjas%20Parrilleros%20Minagro.pdf)

Posteriormente, a través de diversos medios (correo electrónico, páginas web, reuniones presenciales) e instituciones (Centros Regionales y Oficinas Locales de SENASA, Cepa, Colegio de Médicos Veterinarios de Santa Fe, Sociedad Rural de San Andrés de Giles, etc.) se efectuó la difusión del cuestionario y el correspondiente instructivo. Se realizaron reuniones informativas presenciales con técnicos, profesionales y supervisores de granjas en Entre Ríos (Concepción del Uruguay y Crespo), Santa Fe y Buenos Aires (San Andrés de Giles) con el objeto de informar y explicar la metodología de trabajo para el relevamiento.

Asimismo, a través del Programa de Sanidad Aviar de SENASA y del SIGSA<sup>1</sup>- SENASA se efectuaron diversas comunicaciones tanto a los Centros Regionales como a los particulares.

Los cuestionarios fueron completados por los particulares bajo dos modalidades: a) Formulario en papel o b) Sistema desarrollado ad-hoc a través de un software libre (*Survey*). En el caso de las encuestas hechas en papel fueron cargadas en el sistema por el MAGyP. Luego se verificaron las inconsistencias y se procesaron los datos.

En este informe se presentan los resultados del relevamiento de granjas.

Sobre un universo total de granjas de pollos registradas en SENASA (agosto 2019) de 3.771, se encuestaron 2.753 granjas. Sin embargo, para la fecha de extracción de la información encuestada, 725 granjas no habían tenido movimientos de pollos a faena. Por lo cual, se estima que las 2.753 granjas encuestadas representan el 90,4 % de las que se encontraban activas en dicha fecha.

---

<sup>1</sup> SIGSA-SENASA: Sistema Integrado de Gestión de Sanidad Animal de SENASA

## RESULTADOS

Los resultados se presentan a nivel país, a nivel interprovincial (participación de cada provincia en el total país) y por último a nivel intraprovincial (participación de las variables en el total de la provincia).

En el caso particular de la provincia de Entre Ríos, los resultados se visualizan en dos zonas: Entre Ríos - Uruguay y Entre Ríos - Paraná.

Entre Ríos - Uruguay incluye los departamentos: Colón, Concordia, Federación, Federal, Feliciano, Gualeguay, Gualeguaychú, Islas del Ibicuy, San Salvador, Tala, Uruguay y Villaguay.

Entre Ríos - Paraná incluye los departamentos: Diamante, La Paz, Nogoyá, Paraná y Victoria.

### 1. UBICACIÓN GEOGRÁFICA

#### 1.1. Localización de las Granjas

##### 1.1.1. Localización de las granjas por provincia, en cantidad y %

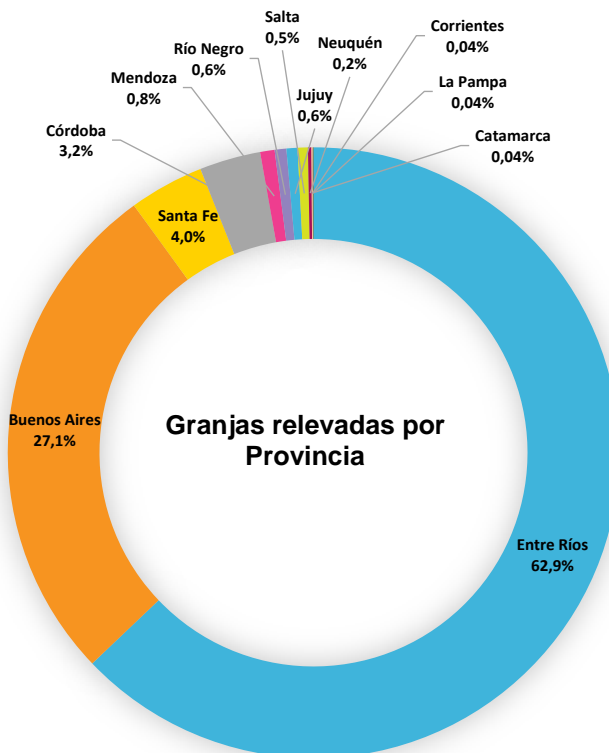

Distribución de las Granjas Relevadas		
	Cantidad	%
Entre Ríos	1.731	62,9
Buenos Aires	747	27,1
Santa Fe	109	4,0
Córdoba	89	3,2
Mendoza	21	0,8
Río Negro	17	0,6
Jujuy	16	0,6
Salta	15	0,5
Neuquén	5	0,2
Catamarca	1	0,04
Corrientes	1	0,04
La Pampa	1	0,04
<b>TOTAL</b>	<b>2.753</b>	<b>100</b>

Fuente: SAGyP, DPAyAG

1.1.2. Distribución geográfica de las granjas relevadas en la República Argentina  
*Regiones Norte, Centro y Sur*

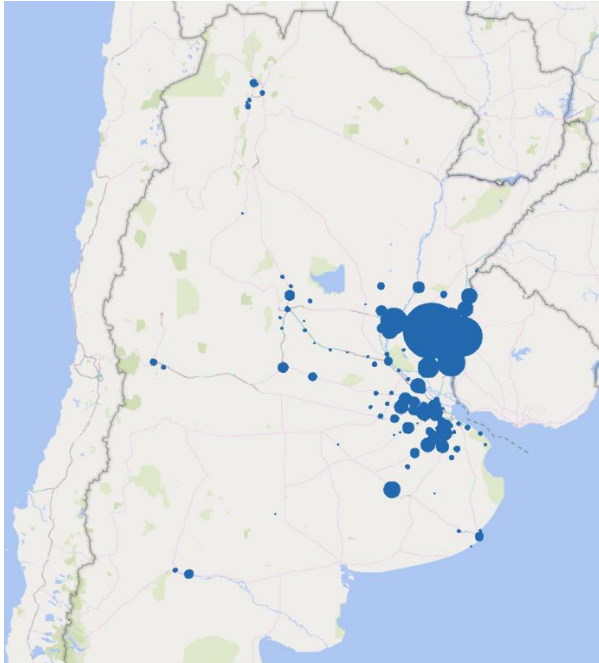

*Ampliación Región Centro*

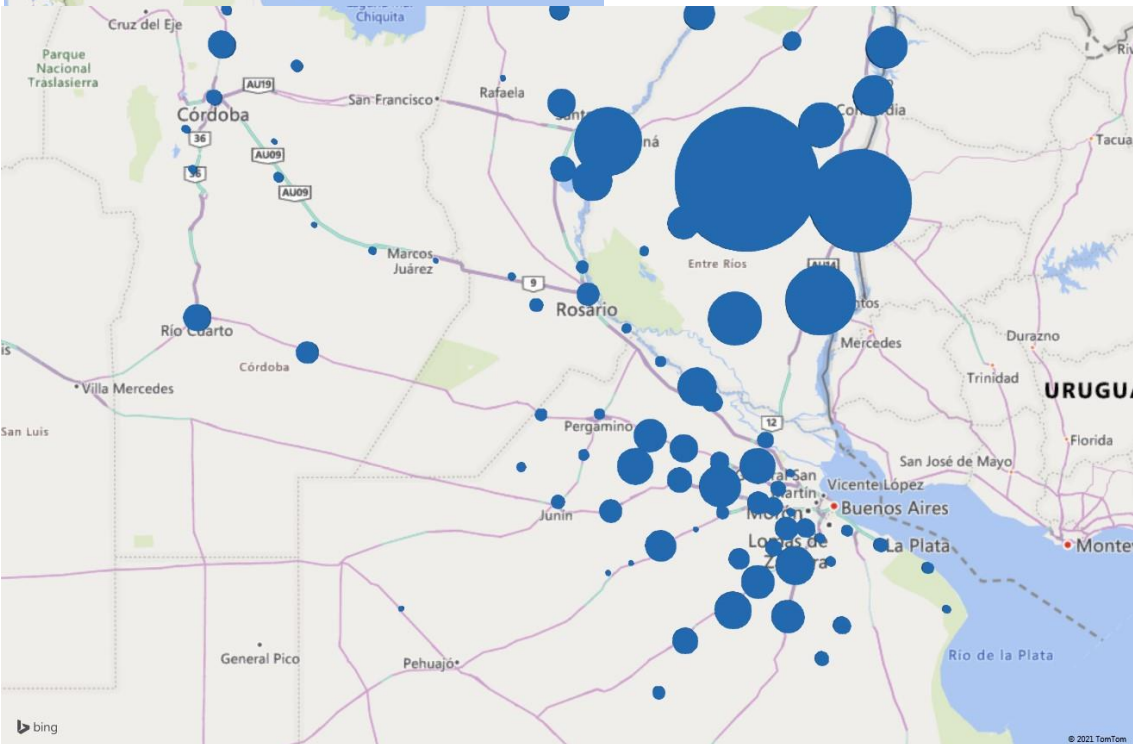

Fuente: SAGyP, DPAyAG



## 1.1.3. Distribución de las granjas por provincia y partido, en cantidad y %

Zonas	Partido	ENTRE RÍOS			
		Cantidad	% Zona	% Provincia	
Entre Ríos - Paraná	Paraná	138	55,2	8,0	
	Diamante	48	19,2	2,8	
	Nogoyá	32	12,8	1,8	
	La Paz	29	11,6	1,7	
	Victoria	3	1,2	0,2	
	<b>Subtotal</b>		<b>250</b>	<b>100</b>	<b>14,4</b>
Entre Ríos - Uruguay	Uruguay	621	41,9	35,9	
	Colón	316	21,3	18,3	
	Gualeduaychú	147	9,9	8,5	
	Villaguay	88	5,9	5,1	
	Gualeduay	87	5,9	5,0	
	San Salvador	60	4,1	3,5	
	Tala	52	3,5	3,0	
	Federación	51	3,4	2,9	
	Concordia	48	3,2	2,8	
	Federal	10	0,7	0,6	
	Islas del Ibicuy	1	0,1	0,1	
	<b>Subtotal</b>		<b>1.481</b>	<b>100</b>	<b>85,6</b>
	<b>TOTAL</b>		<b>1.731</b>		<b>100</b>

Fuente: SAGyP, DPAyAG

## RELEVAMIENTO INTEGRAL DE GRANJAS DE POLLOS PARRILLEROS

Partido	BUENOS AIRES	
	Cantidad	%
Veinticinco de Mayo	56	7,5
San Andrés de Giles	52	7,0
San Pedro	45	6,0
Cañuelas	44	5,9
Roque Pérez	41	5,5
Salto	40	5,4
Exaltación de la Cruz	38	5,1
Arrecifes	33	4,4
Lobos	33	4,4
Monte	32	4,3
Chivilcoy	29	3,9
Capitán Sarmiento	24	3,2
Saladillo	20	2,7
Carmen de Areco	19	2,5
Marcos Paz	16	2,1
Chacabuco	16	2,1
General Pueyrredón	16	2,1
Luján	15	2,0
Navarro	13	1,7
Baradero	12	1,6
San Antonio de Areco	11	1,5
La Matanza	11	1,5
General Rodríguez	10	1,3
Resto	121	16,2
<b>TOTAL</b>	<b>747</b>	<b>100</b>

Fuente: SAGyP, DPAyAG

Partido	SANTA FE	
	Cantidad	%
Las Colonias	24	22,0
San Jerónimo	19	17,4
Rosario	16	14,7
General López	12	11,0
General Obligado	11	10,1
La Capital	7	6,4
Caseros	6	5,5
San Lorenzo	5	4,6
Constitución	3	2,8
Belgrano	3	2,8
Iriondo	2	1,8
Castellanos	1	0,9
<b>TOTAL</b>	<b>109</b>	<b>100</b>

Fuente: SAGyP, DPAyAG

Partido	CÓRDOBA	
	Cantidad	%
Colón	22	24,7
Río Cuarto	22	24,7
Juárez Celman	15	16,9
Capital	7	7,9
Río Primero	4	4,5
Ischilín	4	4,5
Tercero Arriba	3	3,4
Totoral	3	3,4
Santa María	2	2,2
Unión	2	2,2
Calamuchita	2	2,2
General San Martín	1	1,1
Río Segundo	1	1,1
Marcos Juárez	1	1,1
<b>TOTAL</b>	<b>89</b>	<b>100</b>

Fuente: SAGyP, DPAyAG



## RELEVAMIENTO INTEGRAL DE GRANJAS DE POLLOS PARRILLEROS

Provincia	OTRAS PROVINCIAS		
	Partido	Cantidad	%
Catamarca	Valle Viejo	1	1,3
	<b>Subtotal</b>	<b>1</b>	<b>1,3</b>
Corrientes	Monte Caseros	1	1,3
	<b>Subtotal</b>	<b>1</b>	<b>1,3</b>
Jujuy	San Antonio	11	14,3
	El Carmen	4	5,2
	Capital	1	1,3
	<b>Subtotal</b>	<b>16</b>	<b>20,8</b>
La Pampa	Utracán	1	1,3
	<b>Subtotal</b>	<b>1</b>	<b>1,3</b>
Mendoza	Maipú	9	11,7
	Junín	4	5,2
	Luján de Cuyo	3	3,9
	Guaymayén	2	2,6
	Rivadavia	2	2,6
	San Martín	1	1,3
	<b>Subtotal</b>	<b>21</b>	<b>27,3</b>
Neuquén	Confluencia	5	6,5
	<b>Subtotal</b>	<b>5</b>	<b>6,5</b>
Río Negro	General Roca	17	22,1
	<b>Subtotal</b>	<b>17</b>	<b>22,1</b>
Salta	Chicoana	6	7,8
	General Güemes	5	6,5
	Cerrillos	3	3,9
	Rosario de Lerma	1	1,3
	<b>Subtotal</b>	<b>15</b>	<b>19,5</b>
<b>TOTAL</b>		<b>77</b>	<b>100</b>

Fuente: SAGyP, DPAyAG

## 2. PRODUCTOR

Las encuestas fueron contestadas por 2.329 productores, personas físicas y jurídicas, asociados a las 2.753 granjas relevadas. Cabe señalar que 425 productores desarrollan la actividad en más de una granja.

En esta sección la cantidad se refiere a cantidad de productores.

### 2.1. Actividad Económica

#### 2.1.1. Avicultura principal actividad económica a nivel país, en cantidad y %



La Avicultura es su Principal Actividad Económica	PAÍS	
	Cantidad	%
Sí	1.949	83,7
No	380	16,3
<b>TOTAL</b>	<b>2.329</b>	<b>100</b>

Fuente: SAGyP, DPAyAG

Fuente: SAGyP, DPAyAG

#### 2.1.2. Realiza otra actividad económica a nivel país, en cantidad y %

Realiza otra Actividad Económica	PAÍS	
	Cantidad	%
No, sólo me dedico a la avicultura	1.281	55,0
Sí	1.048	45,0
<b>TOTAL</b>	<b>2.329</b>	<b>100</b>

Fuente: SAGyP, DPAyAG



Fuente: SAGyP, DPAyAG

## 2.1.3. Detalle de otras actividades económicas realizadas a nivel país, en %

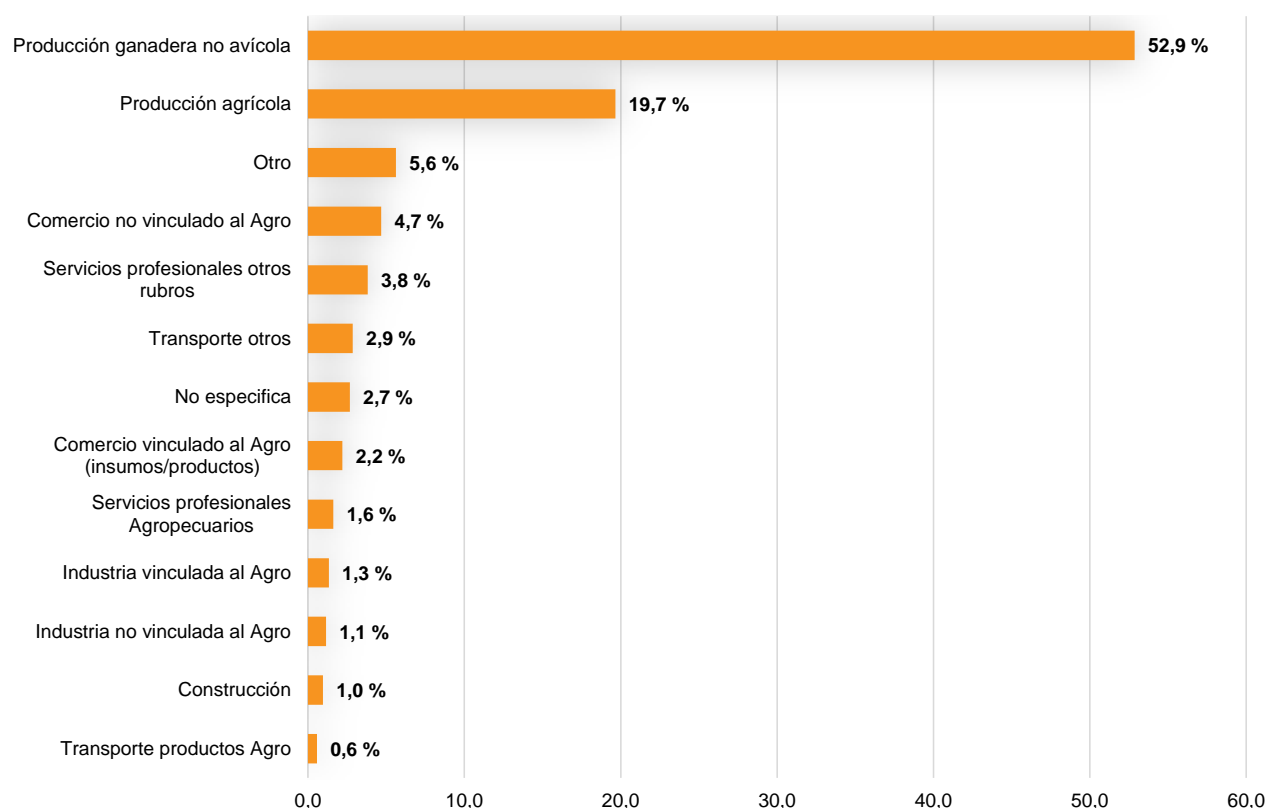

Fuente: SAGyP, DPAyAG

## 2.1.4. Detalle de otras actividades económicas realizadas a nivel país, en cantidad y %

Qué otra Actividad Económica Realiza	PAÍS	
	Cantidad	%
Producción ganadera no avícola	554	52,9
Producción agrícola	206	19,7
Otro	59	5,6
Comercio no vinculado al Agro	49	4,7
Servicios profesionales otros rubros	40	3,8
Transporte otros	30	2,9
No específica	28	2,7
Comercio vinculado al Agro (insumos/productos)	23	2,2
Servicios profesionales Agropecuarios	17	1,6
Industria vinculada al Agro	14	1,3
Industria no vinculada al Agro	12	1,1
Construcción	10	1,0
Transporte productos Agro	6	0,6
<b>TOTAL</b>	<b>1.048</b>	<b>100</b>

Fuente: SAGyP, DPAyAG

## RELEVAMIENTO INTEGRAL DE GRANJAS DE POLLOS PARRILLEROS

## 2.1.5. Avicultura principal actividad en cada provincia, en cantidad y %

La avicultura es la principal actividad	ENTRE RÍOS-PARANÁ		ENTRE RÍOS-URUGUAY		TOTAL	
	Cantidad	%	Cantidad	%	Cantidad	%
Sí	184	73,6	1.267	85,6	1.451	83,8
No	66	26,4	214	14,4	280	16,2
<b>TOTAL</b>	<b>250</b>	<b>100</b>	<b>1.481</b>	<b>100</b>	<b>1.731</b>	<b>100</b>

Fuente: SAGyP, DPAyAG

La avicultura es la principal actividad	BUENOS AIRES	
	Cantidad	%
Sí	616	82,5
No	131	17,5
<b>TOTAL</b>	<b>747</b>	<b>100</b>

Fuente: SAGyP, DPAyAG

La avicultura es la principal actividad	SANTA FE	
	Cantidad	%
Sí	90	82,6
No	19	17,4
<b>TOTAL</b>	<b>109</b>	<b>100</b>

Fuente: SAGyP, DPAyAG

La avicultura es la principal actividad	CÓRDOBA	
	Cantidad	%
Sí	85	95,5
No	4	4,5
<b>TOTAL</b>	<b>89</b>	<b>100</b>

Fuente: SAGyP, DPAyAG

La avicultura es la principal actividad	OTRAS	
	Cantidad	%
Sí	75	97,4
No	2	2,6
<b>TOTAL</b>	<b>77</b>	<b>100</b>

Fuente: SAGyP, DPAyAG

## 2.1.6. Otra actividad económica realizada en cada provincia, en cantidad y %

Realiza otra actividad económica	ENTRE RÍOS-PARANÁ		ENTRE RÍOS-URUGUAY		TOTAL	
	Cantidad	%	Cantidad	%	Cantidad	%
No, sólo me dedico a la avicultura	130	52,0	755	51,0	885	51,1
Sí	120	48,0	726	49,0	846	48,9
<b>TOTAL</b>	<b>250</b>	<b>100</b>	<b>1.481</b>	<b>100</b>	<b>1.731</b>	<b>100</b>

Fuente: SAGyP, DPAyAG

Realiza otra actividad económica	BUENOS AIRES	
	Cantidad	%
No, sólo me dedico a la avicultura	481	64,4
Sí	266	35,6
<b>TOTAL</b>	<b>747</b>	<b>100</b>

Fuente: SAGyP, DPAyAG

Realiza otra actividad económica	SANTA FE	
	Cantidad	%
No, sólo me dedico a la avicultura	56	51,4
Sí	53	48,6
<b>TOTAL</b>	<b>109</b>	<b>100</b>

Fuente: SAGyP, DPAyAG

## RELEVAMIENTO INTEGRAL DE GRANJAS DE POLLOS PARRILLEROS

Realiza otra actividad económica	CÓRDOBA		Realiza otra actividad económica	OTRAS	
	Cantidad	%		Cantidad	%
No, sólo me dedico a la avicultura	44	49,4	No, sólo me dedico a la avicultura	60	77,9
Sí	45	50,6	Sí	17	22,1
<b>TOTAL</b>	<b>89</b>	<b>100</b>	<b>TOTAL</b>	<b>77</b>	<b>100</b>

Fuente: SAGyP, DPAyAG

Fuente: SAGyP, DPAyAG

## 2.1.7. Detalle de otra actividad económica realizada en cada provincia, en cantidad y %

Qué otra actividad económica realiza	ENTRE RÍOS-PARANÁ		ENTRE RÍOS-URUGUAY		TOTAL	
	Cantidad	%	Cantidad	%	Cantidad	%
Producción ganadera no avícola	42	35,0	481	66,3	523	61,8
Producción agrícola	38	31,7	97	13,4	135	16,0
Otro	7	5,8	35	4,8	42	5,0
Comercio no vinculado al Agro	12	10,0	17	2,3	29	3,4
Comercio vinculado al Agro (insumos/productos)	6	5,0	15	2,1	21	2,5
Servicios profesionales otros rubros	4	3,3	17	2,3	21	2,5
No específica	3	2,5	17	2,3	20	2,4
Industria vinculada al Agro	5	4,2	8	1,1	13	1,5
Servicios profesionales Agropecuarios	-	-	12	1,7	12	1,4
Transporte otros	2	1,7	9	1,2	11	1,3
Industria no vinculada al Agro	1	0,8	7	1,0	8	0,9
Construcción	-	-	7	1,0	7	0,8
Transporte productos Agro	-	-	4	0,6	4	0,5
<b>TOTAL</b>	<b>120</b>	<b>100</b>	<b>726</b>	<b>100</b>	<b>846</b>	<b>100</b>

Fuente: SAGyP, DPAyAG

Qué otra actividad económica realiza	BUENOS AIRES	
	Cantidad	%
Producción agrícola	91	34,2
Producción ganadera no avícola	49	18,4
Comercio no vinculado al Agro	40	15,0
Transporte otros	19	7,1
Servicios profesionales otros rubros	16	6,0
Otro	15	5,6
Comercio vinculado al Agro (insumos/productos)	8	3,0
No específica	8	3,0
Industria vinculada al Agro	6	2,3
Servicios profesionales Agropecuarios	5	1,9
Construcción	4	1,5
Industria no vinculada al Agro	4	1,5
Transporte productos Agro	1	0,4
<b>TOTAL</b>	<b>266</b>	<b>100</b>

Fuente: SAGyP, DPAyAG

## RELEVAMIENTO INTEGRAL DE GRANJAS DE POLLOS PARRILLEROS

Qué otra actividad económica realiza	SANTA FE	
	Cantidad	%
Producción agrícola	32	60,4
Transporte productos Agro	11	20,8
Comercio no vinculado al Agro	3	5,7
Servicios profesionales otros rubros	2	3,8
Comercio vinculado al Agro (insumos/productos)	1	1,9
Industria vinculada al Agro	1	1,9
Otro	1	1,9
Producción ganadera no avícola	1	1,9
Transporte otros	1	1,9
<b>TOTAL</b>	<b>53</b>	<b>100</b>

Fuente: SAGyP, DPAyAG

Qué otra actividad económica realiza	CÓRDOBA	
	Cantidad	%
Producción agrícola	35	77,8
Producción ganadera no avícola	5	11,1
Servicios profesionales Agropecuarios	2	4,4
Servicios profesionales otros rubros	3	6,7
<b>TOTAL</b>	<b>45</b>	<b>100</b>

Fuente: SAGyP, DPAyAG

Qué otra actividad económica realiza	OTRAS	
	Cantidad	%
Producción agrícola	10	58,8
Otro	5	29,4
Producción ganadera no avícola	2	11,8
<b>TOTAL</b>	<b>17</b>	<b>100</b>

Fuente: SAGyP, DPAyAG

## 2.2. Edad

### 2.2.1. Edad del productor a nivel país, en %

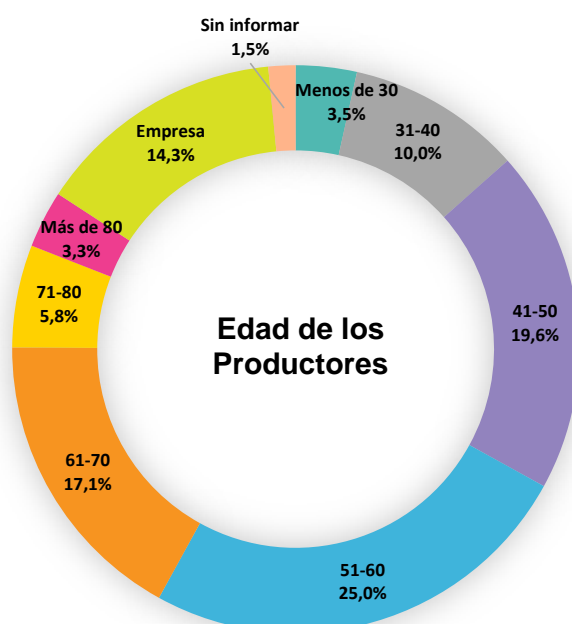

Fuente: SAGyP, DPAyAG

Rango de Edad	PAÍS	
	Cantidad de Productores	%
Menos de 30	81	3,5
31-40	232	10,0
41-50	456	19,6
51-60	582	25,0
61-70	398	17,1
71-80	136	5,8
Más de 80	76	3,3
Empresa	332	14,3
Sin informar	36	1,5
<b>TOTAL</b>	<b>2.329</b>	<b>100</b>

2.2.2. Edad del productor a nivel país, en cantidad y %

Fuente: SAGyP, DPAyAG



## 2.2.3. Edad del productor por provincia, en cantidad y %

Rango de Edad	ENTRE RÍOS-PARANA		ENTRE RÍOS-URUGUAY		TOTAL	
	Cantidad	%	Cantidad	%	Cantidad	%
Menos de 30	2	0,8	54	3,6	56	3,2
31-40	21	8,4	175	11,8	196	11,3
41-50	56	22,4	330	22,3	386	22,3
51-60	59	23,6	407	27,5	466	26,9
61-70	38	15,2	269	18,2	307	17,7
71-80	11	4,4	88	5,9	99	5,7
Más de 80	6	2,4	27	1,8	33	1,9
Empresa	56	22,4	109	7,4	165	9,5
Sin informar	1	0,4	22	1,5	23	1,3
<b>TOTAL</b>	<b>250</b>	<b>100</b>	<b>1.481</b>	<b>100</b>	<b>1.731</b>	<b>100</b>

Fuente: SAGyP, DPAyAG

Rango de Edad	BUENOS AIRES	
	Cantidad	%
Menos de 30	25	3,3
31-40	32	4,3
41-50	78	10,4
51-60	118	15,8
61-70	93	12,4
71-80	41	5,5
Más de 80	48	6,4
Empresa	307	41,1
Sin informar	5	0,7
<b>TOTAL</b>	<b>747</b>	<b>100</b>

Fuente: SAGyP, DPAyAG

Rango de Edad	SANTA FE	
	Cantidad	%
31-40	4	3,7
41-50	6	5,5
51-60	12	11,0
61-70	7	6,4
71-80	4	3,7
Más de 80	1	0,9
Empresa	73	67,0
Sin informar	2	1,8
<b>TOTAL</b>	<b>109</b>	<b>100</b>

Fuente: SAGyP, DPAyAG

Rango de Edad	CÓRDOBA	
	Cantidad	%
Menos de 30	1	1,1
31-40	6	6,7
41-50	2	2,2
51-60	5	5,6
61-70	4	4,5
Empresa	66	74,2
Sin informar	5	5,6
<b>TOTAL</b>	<b>89</b>	<b>100</b>

Fuente: SAGyP, DPAyAG

Rango de Edad	OTRAS	
	Cantidad	%
31-40	1	1,3
41-50	2	2,6
51-60	5	6,5
61-70	8	10,4
71-80	4	5,2
Empresa	56	72,7
Sin informar	1	1,3
<b>TOTAL</b>	<b>77</b>	<b>100</b>

Fuente: SAGyP, DPAyAG

## 2.3. Lugar de Residencia

### 2.3.1. Lugar de residencia del productor a nivel país, en %

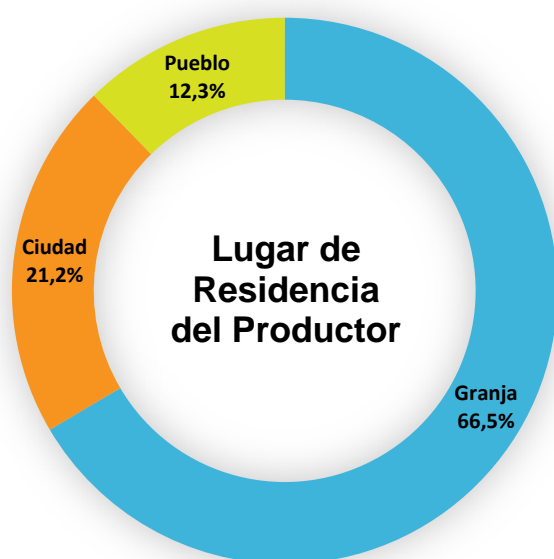

Fuente: SAGyP, DPAyAG

### 2.3.2. Lugar de residencia del productor a nivel país, en cantidad y %

Lugar de Residencia	PAÍS	
	Cantidad de Productores	%
Granja	1.549	66,5
Ciudad	493	21,2
Pueblo	287	12,3
<b>TOTAL</b>	<b>2.329</b>	<b>100</b>

Fuente: SAGyP, DPAyAG

### 2.3.3. Lugar de residencia del productor por provincia, en cantidad y %

Lugar de residencia	ENTRE RÍOS-PARANÁ		ENTRE RÍOS-URUGUAY		TOTAL	
	Cantidad	%	Cantidad	%	Cantidad	%
En la granja	150	60,0	1.170	79,0	1.320	76,3
Ciudad	80	32,0	192	13,0	272	15,7
Pueblo	20	8,0	119	8,0	139	8,0
<b>TOTAL</b>	<b>250</b>	<b>100</b>	<b>1.481</b>	<b>100</b>	<b>1.731</b>	<b>100</b>

Fuente: SAGyP, DPAyAG

## RELEVAMIENTO INTEGRAL DE GRANJAS DE POLLOS PARRILLEROS

Lugar de Residencia	BUENOS AIRES	
	Cantidad	%
Ciudad	362	48,5
En la granja	233	31,2
Pueblo	152	20,3
<b>TOTAL</b>	<b>747</b>	<b>100</b>

Fuente: SAGyP, DPAyAG

Lugar de residencia	SANTA FE	
	Cantidad	%
Ciudad	67	61,5
En la granja	16	14,7
Pueblo	26	23,9
<b>TOTAL</b>	<b>109</b>	<b>100</b>

Fuente: SAGyP, DPAyAG

Lugar de residencia	CÓRDOBA	
	Cantidad	%
Ciudad	68	76,4
En la granja	12	13,5
Pueblo	9	10,1
<b>TOTAL</b>	<b>89</b>	<b>100</b>

Fuente: SAGyP, DPAyAG

Lugar de residencia	OTRAS	
	Cantidad	%
Ciudad	59	76,6
En la granja	16	20,8
Pueblo	2	2,6
<b>TOTAL</b>	<b>77</b>	<b>100</b>

Fuente: SAGyP, DPAyAG

## 2.4. Año de Inicio de Actividad

## 2.4.1. Año de inicio de actividad del productor a nivel país, en %

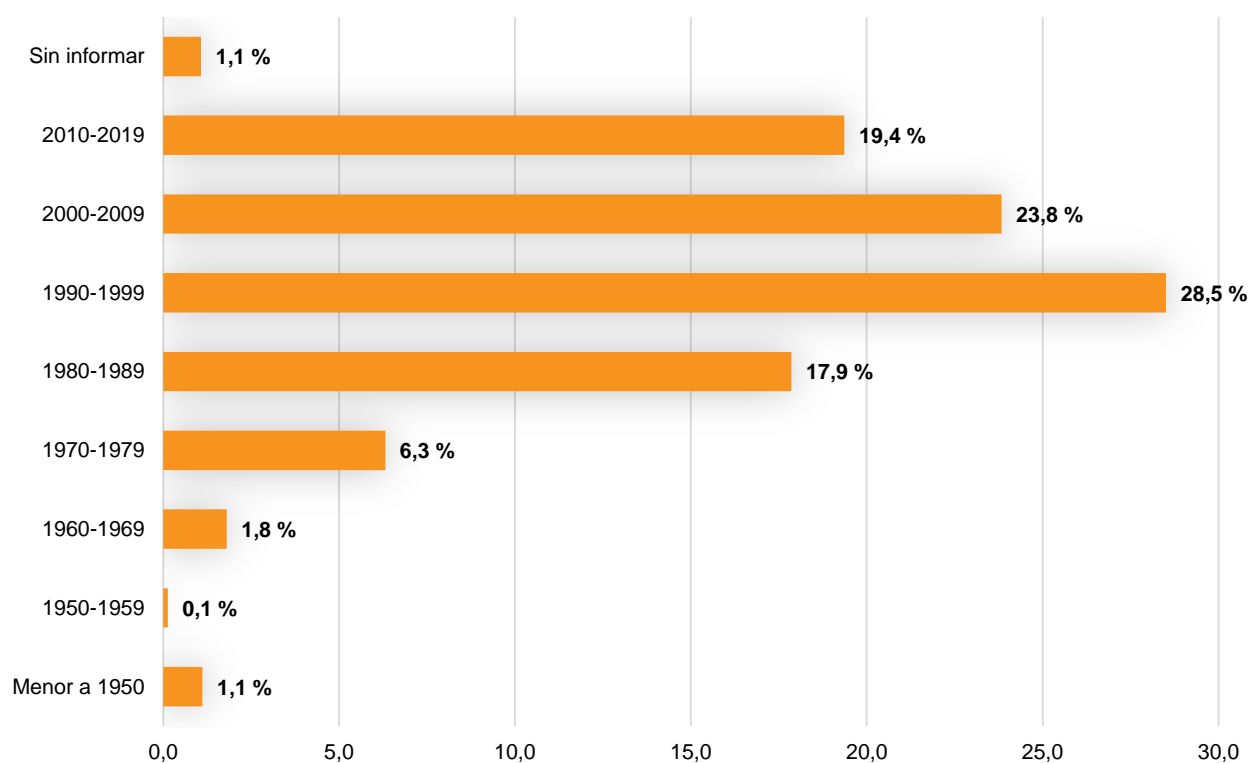

Fuente: SAGyP, DPAyAG

## RELEVAMIENTO INTEGRAL DE GRANJAS DE POLLOS PARRILLEROS

## 2.4.2. Año de inicio de actividad del productor a nivel país, en cantidad y %

Rango en Años	PAÍS	
	Cantidad de Productores	%
Menor a 1950	26	1,1
1950-1959	3	0,1
1960-1969	42	1,8
1970-1979	147	6,3
1980-1989	416	17,9
1990-1999	664	28,5
2000-2009	555	23,8
2010-2019	451	19,4
Sin informar	25	1,1
<b>TOTAL</b>	<b>2.329</b>	<b>100</b>

Fuente: SAGyP, DPAyAG

## 2.4.3. Año de inicio de actividad del productor por provincia, en cantidad y %

Rango en Años	ENTRE RÍOS-PARANÁ		ENTRE RÍOS-URUGUAY		TOTAL	
	Cantidad	%	Cantidad	%	Cantidad	%
Menor a 1950	2	0,8	12	0,8	14	0,8
1950-1959	1	0,4	1	0,1	2	0,1
1960-1969	2	0,8	42	2,8	44	2,5
1970-1979	4	1,6	101	6,8	105	6,1
1980-1989	12	4,8	309	20,9	321	18,5
1990-1999	87	34,8	444	30,0	531	30,7
2000-2009	88	35,2	318	21,5	406	23,5
2010-2019	52	20,8	239	16,1	291	16,8
Sin informar	2	0,8	15	1,0	17	1,0
<b>TOTAL</b>	<b>250</b>	<b>100</b>	<b>1.481</b>	<b>100</b>	<b>1.731</b>	<b>100</b>

Fuente: SAGyP, DPAyAG

Rango en Años	BUENOS AIRES	
	Cantidad	%
Menor a 1950	11	1,5
1950-1959	1	0,1
1960-1969	18	2,4
1970-1979	106	14,2
1980-1989	117	15,7
1990-1999	177	23,7
2000-2009	169	22,6
2010-2019	140	18,7
Sin informar	8	1,1
<b>TOTAL</b>	<b>747</b>	<b>100</b>

Fuente: SAGyP, DPAyAG

Rango en Años	SANTA FE	
	Cantidad	%
1960-1969	1	0,9
1970-1979	3	2,8
1980-1989	19	17,4
1990-1999	31	28,4
2000-2009	28	25,7
2010-2019	27	24,8
<b>TOTAL</b>	<b>109</b>	<b>100</b>

Fuente: SAGyP, DPAyAG

## RELEVAMIENTO INTEGRAL DE GRANJAS DE POLLOS PARRILLEROS

Rango en Años	CÓRDOBA	
	Cantidad	%
Menor a 1950	1	1,1
1970-1979	24	27,0
1980-1989	8	9,0
1990-1999	5	5,6
2000-2009	25	28,1
2010-2019	26	29,2
<b>TOTAL</b>	<b>89</b>	<b>100</b>

Fuente: SAGyP, DPAyAG

Rango en Años	OTRAS	
	Cantidad	%
1960-1969	2	2,6
1970-1979	4	5,2
1980-1989	12	15,6
1990-1999	19	24,7
2000-2009	32	41,6
2010-2019	8	10,4
<b>TOTAL</b>	<b>77</b>	<b>100</b>

Fuente: SAGyP, DPAyAG

### 3. GRANJAS

En esta sección se presentan los resultados, en cantidad y %, considerando a las granjas como unidad de análisis.

#### 3.1. Propias o Alquiladas

##### 3.1.1. Tenencia de las granjas a nivel país, en %



Fuente: SAGyP, DPAyAG

##### 3.1.2. Tenencia de las granjas a nivel provincial y país, en cantidad y %

Tenencia	Granja Propia o Alquilada en cantidad						%
	ENTRE RÍOS	BUENOS AIRES	SANTA FE	CÓRDOBA	OTRAS	TOTAL	
Alquilada	138	93	37	27	28	323	11,7
Propia	1.593	654	72	62	49	2.430	88,3
<b>TOTAL</b>	<b>1.731</b>	<b>747</b>	<b>109</b>	<b>89</b>	<b>77</b>	<b>2.753</b>	<b>100</b>

Fuente: SAGyP, DPAyAG

##### 3.1.3. Tenencia de las granjas a nivel provincial, en %

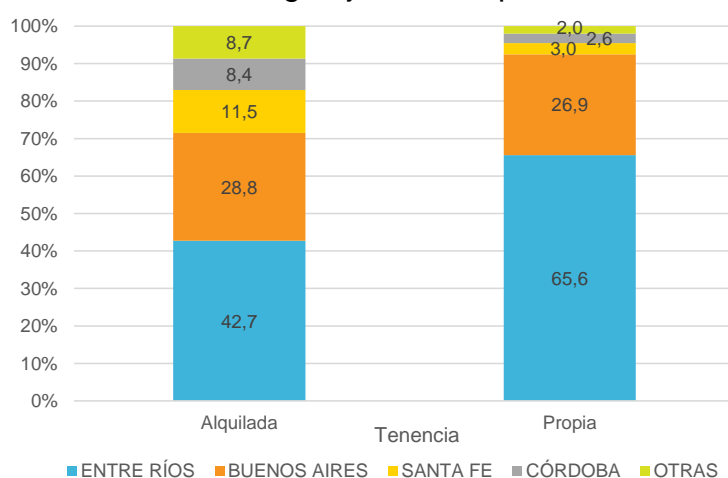

Fuente: SAGyP, DPAyAG

## 3.1.4. Tenencia de las granjas por provincia, en cantidad y %

Tenencia	ENTRE RÍOS		PARANÁ		ENTRE RÍOS		URUGUAY		TOTAL	
	Granjas	%	Granjas	%	Granjas	%	Granjas	%	Granjas	%
Propia	235	94,0	1.358	91,7	1.593	92,0	138	8,0	1.731	100
Alquilada	15	6,0	123	8,3	138	8,0	138	8,0	138	8,0
<b>TOTAL</b>	<b>250</b>	<b>100</b>	<b>1.481</b>	<b>100</b>	<b>1.731</b>	<b>100</b>	<b>1.731</b>	<b>100</b>	<b>1.731</b>	<b>100</b>

Fuente: SAGyP, DPAyAG

Tenencia	BUENOS AIRES	
	Granjas	%
Propia	654	87,6
Alquilada	93	12,4
<b>TOTAL</b>	<b>747</b>	<b>100</b>

Fuente: SAGyP, DPAyAG

Tenencia	SANTA FE	
	Granjas	%
Propia	72	66,1
Alquilada	37	33,9
<b>TOTAL</b>	<b>109</b>	<b>100</b>

Fuente: SAGyP, DPAyAG

Tenencia	CÓRDOBA	
	Granjas	%
Propia	62	69,7
Alquilada	27	30,3
<b>TOTAL</b>	<b>89</b>	<b>100</b>

Fuente: SAGyP, DPAyAG

Tenencia	OTRAS	
	Granjas	%
Propia	49	63,6
Alquilada	28	36,4
<b>TOTAL</b>	<b>77</b>	<b>100</b>

Fuente: SAGyP, DPAyAG

## 3.2. Superficie

## 3.2.1. Superficie a nivel país, en %

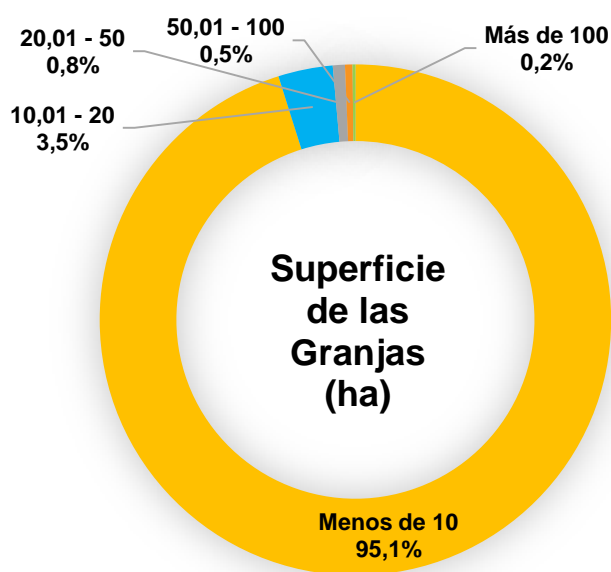

Fuente: SAGyP, DPAyAG



## 3.2.2. Superficie a nivel provincial y país, en cantidad y %

Superficie de la Granja	Cantidad de Granjas según Superficie						TOTAL	%
	ENTRE RÍOS	BUENOS AIRES	SANTA FE	CÓRDOBA	OTRAS			
Menos de 10	1.690	700	97	75	57	2.619	95,1	
10,01 - 20	36	38	7	12	2	95	3,5	
20,01 - 50	4	7	5	2	3	21	0,8	
50,01 - 100	-	-	-	-	13	13	0,5	
Más de 100	1	2	-	-	2	5	0,2	
<b>Total</b>	<b>1.731</b>	<b>747</b>	<b>109</b>	<b>89</b>	<b>77</b>	<b>2.753</b>	<b>100</b>	

Fuente: SAGyP, DPAyAG

## 3.2.3. Superficie a nivel provincial, en %

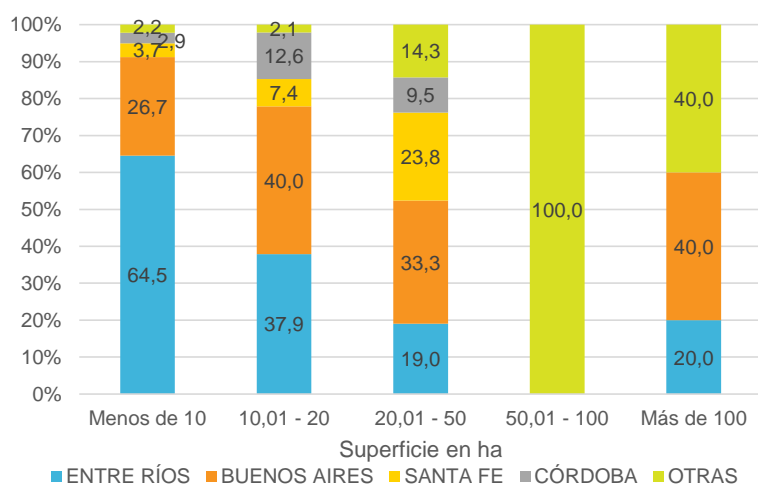

Fuente: SAGyP, DPAyAG

## 3.2.4. Superficie por provincia, en cantidad y %

Rango de ha	ENTRE RÍOS-PARANÁ		ENTRE RÍOS-URUGUAY		TOTAL	
	Cantidad	%	Cantidad	%	Cantidad	%
0 - 10	241	96,4	1.449	97,8	1.690	97,6
10,01 - 20	7	2,8	29	2,0	36	2,1
20,01 - 50	2	0,8	2	0,1	4	0,2
Más de 100 ha	-	-	1	0,1	1	0,1
<b>TOTAL</b>	<b>250</b>	<b>100</b>	<b>1.481</b>	<b>100</b>	<b>1.731</b>	<b>100</b>

ha: hectáreas

Fuente: SAGyP, DPAyAG

## RELEVAMIENTO INTEGRAL DE GRANJAS DE POLLOS PARRILLEROS

Rango de ha	BUENOS AIRES	
	Cantidad	%
0 - 10	700	93,7
10,01 - 20	38	5,1
20,01 - 50	7	0,9
Más de 100 ha	2	0,3
<b>TOTAL</b>	<b>747</b>	<b>100</b>

ha: hectáreas

Fuente: SAGyP, DPAyAG

Rango de ha	SANTA FE	
	Cantidad	%
0 - 10	97	89,0
10,01 - 20	7	6,4
20,01 - 50	5	4,6
<b>TOTAL</b>	<b>109</b>	<b>100</b>

ha: hectáreas

Fuente: SAGyP, DPAyAG

Rango de ha	CÓRDOBA	
	Cantidad	%
0 - 10	75	84,3
10,01 - 20	12	13,5
20,01 - 50	2	2,2
<b>TOTAL</b>	<b>89</b>	<b>100</b>

ha: hectáreas

Fuente: SAGyP, DPAyAG

Rango de ha	OTRAS	
	Cantidad	%
0 - 10	57	74,0
10,01 - 20	2	2,6
20,01 - 50	3	3,9
50,01 - 100	13	16,9
Más de 100 ha	2	2,6
<b>TOTAL</b>	<b>77</b>	<b>100</b>

ha: hectáreas

Fuente: SAGyP, DPAyAG

## 3.3. Distancias y Accesos

## 3.3.1. Distancia de las granjas al centro urbano a nivel país, en %

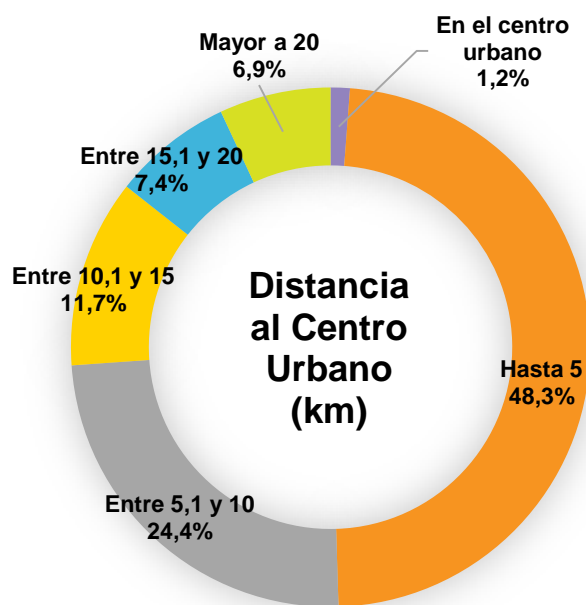

Fuente: SAGyP, DPAyAG

## 3.3.2. Distancia de las granjas al centro urbano a nivel provincial y país, en cantidad y %

Distancia al centro urbano en km	Cantidad de Granjas según su distancia al Centro Urbano						%
	ENTRE RÍOS	BUENOS AIRES	SANTA FE	CÓRDOBA	OTRAS	TOTAL	
En el centro urbano	12	15	1	2	3	33	1,2
Hasta 5	752	401	80	51	46	1.330	48,3
Entre 5,1 y 10	443	163	22	21	22	671	24,4
Entre 10,1 y 15	233	75	3	7	5	323	11,7
Entre 15,1 y 20	135	62	3	5	-	205	7,4
Mayor a 20	156	31	-	3	1	191	6,9
<b>Total</b>	<b>1.731</b>	<b>747</b>	<b>109</b>	<b>89</b>	<b>77</b>	<b>2.753</b>	<b>100</b>

Fuente: SAGyP, DPAyAG

## 3.3.3. Distancia de las granjas al centro urbano a nivel provincial, en %

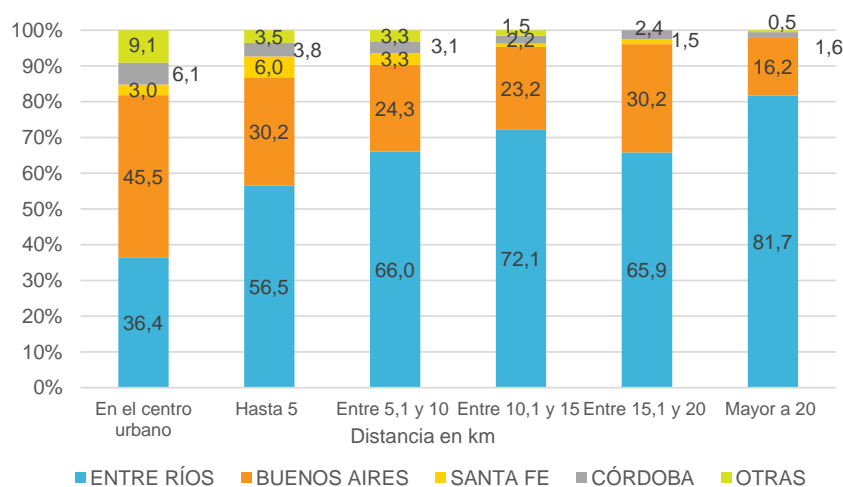

Fuente: SAGyP, DPAyAG

## 3.3.4. Distancia de las granjas al centro urbano por provincia, en cantidad y %

Distancia al centro urbano en km	ENTRE RÍOS-PARANÁ		ENTRE RÍOS-URUGUAY		TOTAL	
	Cantidad	%	Cantidad	%	Cantidad	%
En el centro urbano	1	0,4	11	0,7	12	0,7
Hasta 5	131	52,4	621	41,9	752	43,4
Entre 6 y 10	60	24,0	383	25,9	443	25,6
Entre 11 y 15	33	13,2	200	13,5	233	13,5
Entre 15 y 20	17	6,8	118	8,0	135	7,8
Mayor a 20	8	3,2	148	10,0	156	9,0
<b>TOTAL</b>	<b>250</b>	<b>100</b>	<b>1.481</b>	<b>100</b>	<b>1.731</b>	<b>100</b>

Fuente: SAGyP, DPAyAG

## RELEVAMIENTO INTEGRAL DE GRANJAS DE POLLOS PARRILLEROS

Distancia al centro urbano en km	BUENOS AIRES	
	Cantidad	%
En el centro urbano	15	2,0
Hasta 5	401	53,7
Entre 6 y 10	163	21,8
Entre 11 y 15	75	10,0
Entre 15 y 20	62	8,3
Mayor a 20	31	4,1
<b>TOTAL</b>	<b>747</b>	<b>100</b>

Fuente: SAGyP, DPAyAG

Distancia al centro urbano en km	SANTA FE	
	Cantidad	%
En el centro urbano	1	0,9
Hasta 5	80	73,4
Entre 6 y 10	22	20,2
Entre 11 y 15	3	2,8
Entre 15 y 20	3	2,8
<b>TOTAL</b>	<b>109</b>	<b>100</b>

Fuente: SAGyP, DPAyAG

Distancia al centro urbano en km	CÓRDOBA	
	Cantidad	%
En el centro urbano	2	2,2
Hasta 5	51	57,3
Entre 6 y 10	21	23,6
Entre 11 y 15	7	7,9
Entre 15 y 20	5	5,6
Mayor a 20	3	3,4
<b>TOTAL</b>	<b>89</b>	<b>100</b>

Fuente: SAGyP, DPAyAG

Distancia al centro urbano en km	OTRAS	
	Cantidad	%
En el centro urbano	3	3,9
Hasta 5	46	59,7
Entre 6 y 10	22	28,6
Entre 11 y 15	5	6,5
Mayor a 20	1	1,3
<b>TOTAL</b>	<b>77</b>	<b>100</b>

Fuente: SAGyP, DPAyAG

## 3.3.5. Distancia de las granjas a la ruta a nivel país, en %

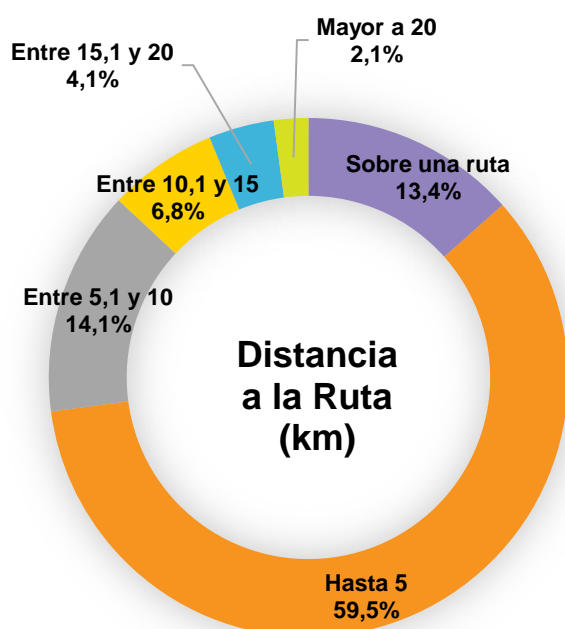

Fuente: SAGyP, DPAyAG

## 3.3.6. Distancia de las granjas a la ruta a nivel provincial y país, en cantidad y %

Distancia a la Ruta en km	Cantidad de Granjas según Distancia a la Ruta						TOTAL	%
	ENTRE RÍOS	BUENOS AIRES	SANTA FE	CÓRDOBA	RESTO			
Sobre una ruta	201	126	33	4	6	370	13,4	
Hasta 5	999	439	74	65	60	1.637	59,5	
Entre 5,1 y 10	252	109	2	14	10	387	14,1	
Entre 10,1 y 15	151	32	-	4	1	188	6,8	
Entre 15,1 y 20	87	23	-	2	-	112	4,1	
Mayor a 20	41	18	-	-	-	59	2,1	
<b>Total</b>	<b>1.731</b>	<b>747</b>	<b>109</b>	<b>89</b>	<b>77</b>	<b>2.753</b>	<b>100</b>	

Fuente: SAGyP, DPAyAG

## 3.3.7. Distancia de las granjas a la ruta a nivel provincial, en %

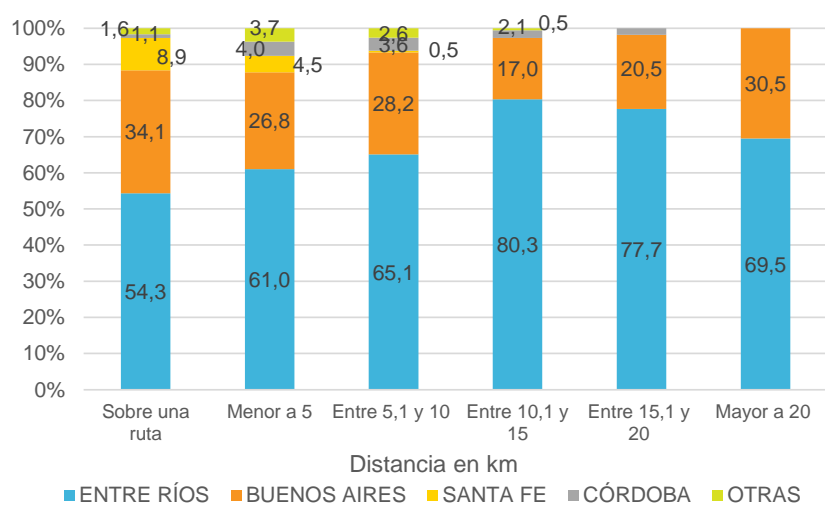

Fuente: SAGyP, DPAyAG

## 3.3.8. Distancia de las granjas a la ruta por provincia, en cantidad y %

Distancia a la Ruta en km	ENTRE RÍOS-PARANÁ		ENTRE RÍOS-URUGUAY		TOTAL	
	Cantidad	%	Cantidad	%	Cantidad	%
Sobre una ruta	46	18,4	155	10,5	201	11,6
Hasta 5	150	60,0	849	57,3	999	57,7
Entre 6 y 10	25	10,0	227	15,3	252	14,6
Entre 11 y 15	13	5,2	138	9,3	151	8,7
Entre 15 y 20	14	5,6	73	4,9	87	5,0
Mayor a 20	2	0,8	39	2,6	41	2,4
<b>TOTAL</b>	<b>250</b>	<b>100</b>	<b>1.481</b>	<b>100</b>	<b>1.731</b>	<b>100</b>

Fuente: SAGyP, DPAyAG

## RELEVAMIENTO INTEGRAL DE GRANJAS DE POLLOS PARRILLEROS

Distancia a la Ruta en km	BUENOS AIRES	
	Cantidad	%
Sobre una ruta	126	16,9
Hasta 5	439	58,8
Entre 6 y 10	109	14,6
Entre 11 y 15	32	4,3
Entre 15 y 20	23	3,1
Mayor a 20	18	2,4
<b>TOTAL</b>	<b>747</b>	<b>100</b>

Fuente: SAGyP, DPAyAG

Distancia a la Ruta en km	SANTA FE	
	Cantidad	%
Sobre una ruta	33	30,3
Hasta 5	74	67,9
Entre 6 y 10	2	1,8
<b>TOTAL</b>	<b>109</b>	<b>100</b>

Fuente: SAGyP, DPAyAG

Distancia a la Ruta en km	CÓRDOBA	
	Cantidad	%
Sobre una ruta	4	4,5
Hasta 5	65	73,0
Entre 6 y 10	14	15,7
Entre 11 y 15	4	4,5
Entre 15 y 20	2	2,2
<b>TOTAL</b>	<b>89</b>	<b>100</b>

Fuente: SAGyP, DPAyAG

Distancia a la Ruta en km	OTRAS	
	Cantidad	%
Sobre una ruta	6	7,8
Hasta 5	60	77,9
Entre 6 y 10	10	13,0
Entre 11 y 15	1	1,3
<b>TOTAL</b>	<b>77</b>	<b>100</b>

Fuente: SAGyP, DPAyAG

## 3.3.9. Tipo de camino desde la granja hasta la ruta más cercana a nivel país, en %

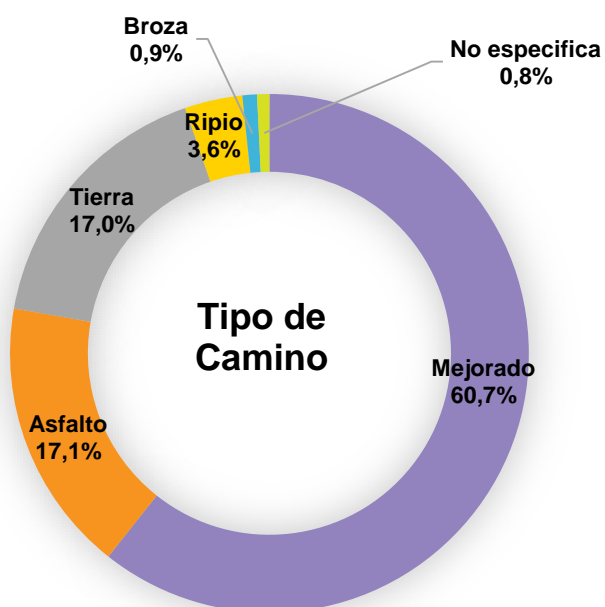

Fuente: SAGyP, DPAyAG

## RELEVAMIENTO INTEGRAL DE GRANJAS DE POLLOS PARRILLEROS

## 3.3.10. Tipo de camino desde la granja hasta la ruta más cercana a nivel provincial y país, en cantidad y %

Tipo de Camino	Cantidad de Granjas según Tipo de Camino						%
	ENTRE RÍOS	BUENOS AIRES	SANTA FE	CÓRDOBA	OTRAS	TOTAL	
Mejorado	1.245	329	55	21	20	1.670	60,7
Asfalto	213	179	44	17	18	471	17,1
Tierra	131	236	10	51	39	467	17,0
Ripio	97	2	-	-	-	99	3,6
Broza	25	-	-	-	-	25	0,9
No especifica	20	1	-	-	-	21	0,8
<b>Total</b>	<b>1.731</b>	<b>747</b>	<b>109</b>	<b>89</b>	<b>77</b>	<b>2.753</b>	<b>100</b>

Fuente: SAGyP, DPAyAG

## 3.3.11. Tipo de camino desde la granja hasta la ruta más cercana a nivel provincial, en %

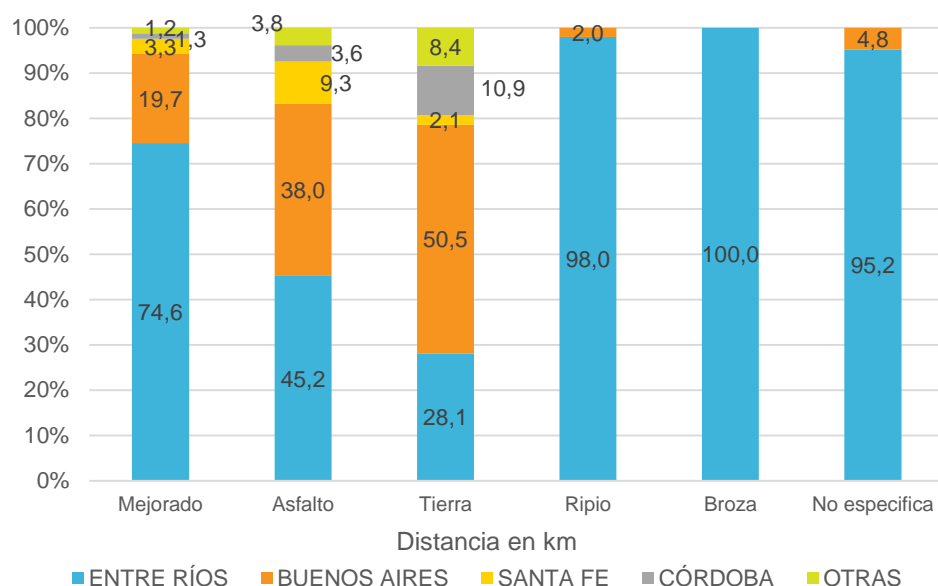

Fuente: SAGyP, DPAyAG

## 3.3.12. Tipo de camino desde la granja hasta la ruta más cercana en cada provincia, en cantidad y %

Tipo de Camino	ENTRE RÍOS-PARANÁ		ENTRE RÍOS-URUGUAY		TOTAL	
	Cantidad	%	Cantidad	%	Cantidad	%
Mejorado	192	76,8	1.053	71,1	1.245	71,9
Asfalto	37	14,8	176	11,9	213	12,3
Tierra	19	7,6	112	7,6	131	7,6
Ripio	-	-	97	6,5	97	5,6
Broza	-	-	25	1,7	25	1,4
No especifica	2	0,8	18	1,2	20	1,2
<b>TOTAL</b>	<b>250</b>	<b>100</b>	<b>1.481</b>	<b>100</b>	<b>1.731</b>	<b>100</b>

Fuente: SAGyP, DPAyAG



Tipo de Camino	BUENOS AIRES	
	Cantidad	%
Mejorado	329	44,0
Tierra	236	31,6
Asfalto	179	24,0
Ripio	2	0,3
No específica	1	0,1
<b>TOTAL</b>	<b>747</b>	<b>100</b>

Fuente: SAGyP, DPAyAG

Tipo de Camino	SANTA FE	
	Cantidad	%
Mejorado	55	50,5
Asfalto	44	40,4
Tierra	10	9,2
<b>TOTAL</b>	<b>109</b>	<b>100</b>

Fuente: SAGyP, DPAyAG

Tipo de Camino	CÓRDOBA	
	Cantidad	%
Tierra	51	57,3
Mejorado	21	23,6
Asfalto	17	19,1
<b>TOTAL</b>	<b>89</b>	<b>100</b>

Fuente: SAGyP, DPAyAG

Tipo de Camino	OTRAS	
	Cantidad	%
Tierra	39	50,6
Mejorado	20	26,0
Asfalto	18	23,4
<b>TOTAL</b>	<b>77</b>	<b>100</b>

Fuente: SAGyP, DPAyAG

### 3.4. Energía Eléctrica

#### 3.4.1. Tipo de suministro eléctrico a nivel país, en %

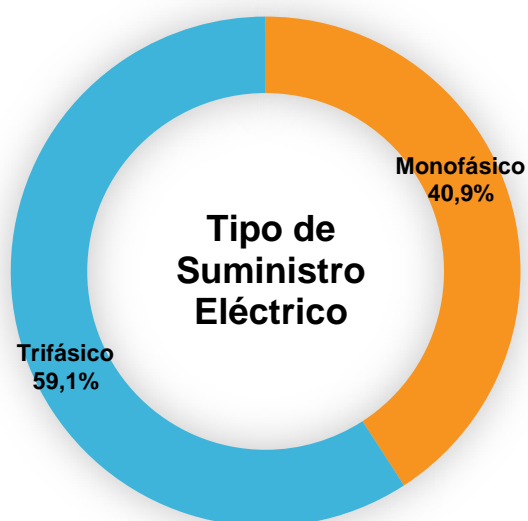

Fuente: SAGyP, DPAyAG

## 3.4.2. Tipo de suministro eléctrico a nivel provincial y país, en cantidad y %

Tipo de Suministro Eléctrico	Cantidad de Granjas por Tipo de Suministro Eléctrico						%
	ENTRE RÍOS	BUENOS AIRES	SANTA FE	CÓRDOBA	OTRAS	TOTAL	
Monofásico	1.009	112	2	1	1	1.125	40,9
Trifásico	722	635	107	88	76	1.628	59,1
<b>Total</b>	<b>1.731</b>	<b>747</b>	<b>109</b>	<b>89</b>	<b>77</b>	<b>2.753</b>	<b>100</b>

Fuente: SAGyP, DPAyAG

## 3.4.3. Tipo de suministro eléctrico a nivel provincial, en %

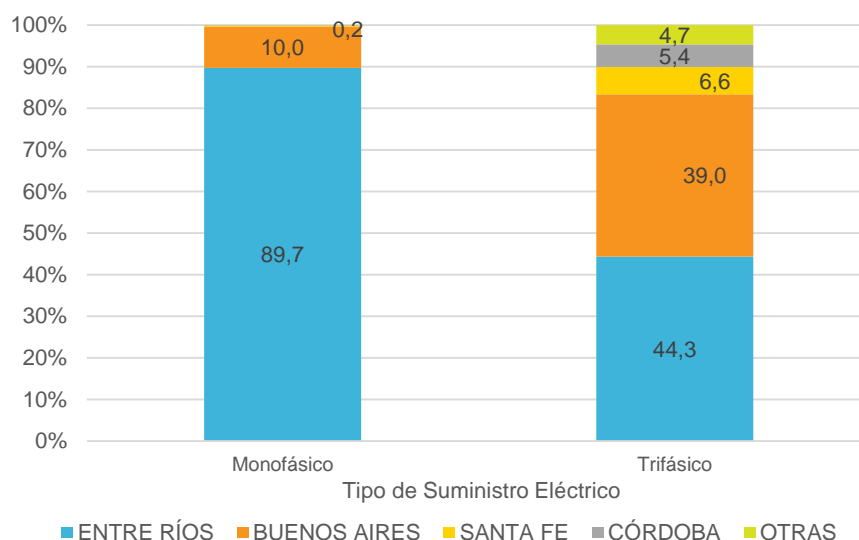

Fuente: SAGyP, DPAyAG

## 3.4.4. Tipo de suministro eléctrico por provincia, en cantidad y %

Tipo de Suministro Eléctrico	ENTRE RÍOS-PARANÁ		ENTRE RÍOS-URUGUAY		TOTAL	
	Cantidad	%	Cantidad	%	Cantidad	%
Trifásico	168	67,2	554	37,4	722	41,7
Monofásico	82	32,8	927	62,6	1.009	58,3
<b>TOTAL</b>	<b>250</b>	<b>100</b>	<b>1.481</b>	<b>100</b>	<b>1.731</b>	<b>100</b>

Fuente: SAGyP, DPAyAG

Tipo de Suministro Eléctrico	BUENOS AIRES	
	Cantidad	%
Trifásico	635	85,0
Monofásico	112	15,0
<b>TOTAL</b>	<b>747</b>	<b>100</b>

Fuente: SAGyP, DPAyAG

Tipo de Suministro Eléctrico	SANTA FE	
	Cantidad	%
Trifásico	107	98,2
Monofásico	2	1,8
<b>TOTAL</b>	<b>109</b>	<b>100</b>

Fuente: SAGyP, DPAyAG

Tipo de Suministro Eléctrico	CÓRDOBA	
	Cantidad	%
Trifásico	88	98,9
Monofásico	1	1,1
<b>TOTAL</b>	<b>89</b>	<b>100</b>

Fuente: SAGyP, DPAyAG

Tipo de Suministro Eléctrico	OTRAS	
	Cantidad	%
Trifásico	76	98,7
Monofásico	1	1,3
<b>TOTAL</b>	<b>77</b>	<b>100</b>

Fuente: SAGyP, DPAyAG

## 3.4.5. Categoría tarifaria a nivel país, en %

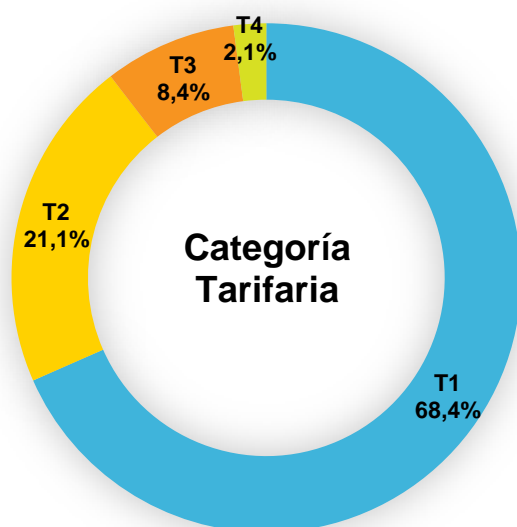

Fuente: SAGyP, DPAyAG

## 3.4.6. Categoría tarifaria a nivel provincial y país, en cantidad y %

Categoría Tarifaria	Cantidad de Granjas según Categoría Tarifaria						TOTAL	%
	ENTRE RÍOS	BUENOS AIRES	SANTA FE	CÓRDOBA	OTRAS			
T1	1.393	398	49	11	32	1.883	68,4	
T2	262	179	54	56	31	582	21,1	
T3	76	114	5	22	14	231	8,4	
T4	-	56	1	-	-	57	2,1	
<b>Total</b>	<b>1.731</b>	<b>747</b>	<b>109</b>	<b>89</b>	<b>77</b>	<b>2.753</b>	<b>100</b>	

Fuente: SAGyP, DPAyAG

## 3.4.7. Categoría tarifaria a nivel provincial, en %

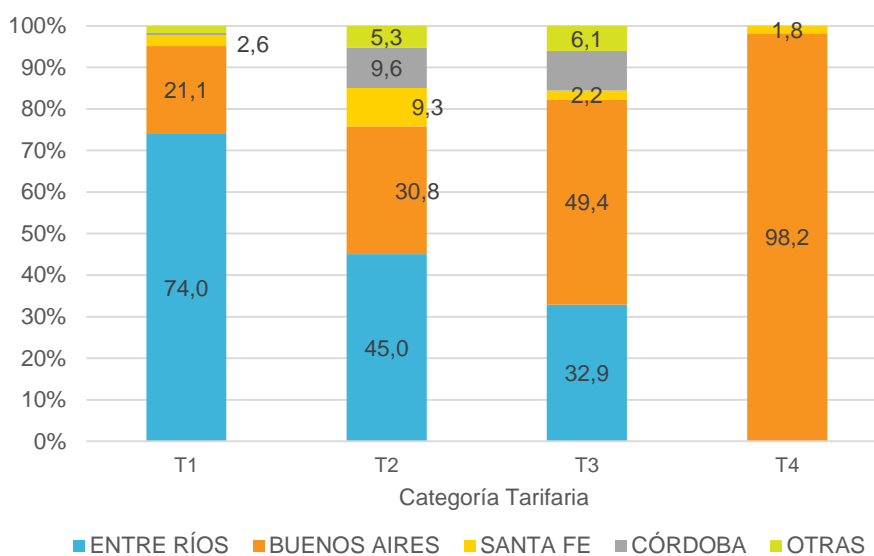

Fuente: SAGyP, DPAyAG

## 3.4.8. Categoría tarifaria por provincia, en cantidad y %

Categoría Tarifaria	ENTRE RÍOS-PARANA		ENTRE RÍOS-URUGUAY		TOTAL	
	Cantidad	%	Cantidad	%	Cantidad	%
T1	145	58,0	1.248	84,3	1.393	80,5
T2	92	36,8	170	11,5	262	15,1
T3	13	5,2	63	4,3	76	4,4
<b>TOTAL</b>	<b>250</b>	<b>100</b>	<b>1.481</b>	<b>100</b>	<b>1.731</b>	<b>100</b>

Fuente: SAGyP, DPAyAG

Categoría Tarifaria	BUENOS AIRES	
	Cantidad	%
T1	398	53,3
T2	179	24,0
T3	114	15,3
T4	56	7,5
<b>TOTAL</b>	<b>747</b>	<b>100</b>

Fuente: SAGyP, DPAyAG

Categoría Tarifaria	SANTA FE	
	Cantidad	%
T1	49	45,0
T2	54	49,5
T3	5	4,6
T4	1	0,9
<b>TOTAL</b>	<b>109</b>	<b>100</b>

Fuente: SAGyP, DPAyAG

Categoría Tarifaria	CÓRDOBA	
	Cantidad	%
T1	11	12,4
T2	56	62,9
T3	22	24,7
<b>TOTAL</b>	<b>89</b>	<b>100</b>

Fuente: SAGyP, DPAyAG

Categoría Tarifaria	OTRAS	
	Cantidad	%
T1	32	41,6
T2	31	40,3
T3	14	18,2
<b>TOTAL</b>	<b>77</b>	<b>100</b>

Fuente: SAGyP, DPAyAG

### 3.5. Provisión de Agua

#### 3.5.1. Provisión de agua a nivel país, en %

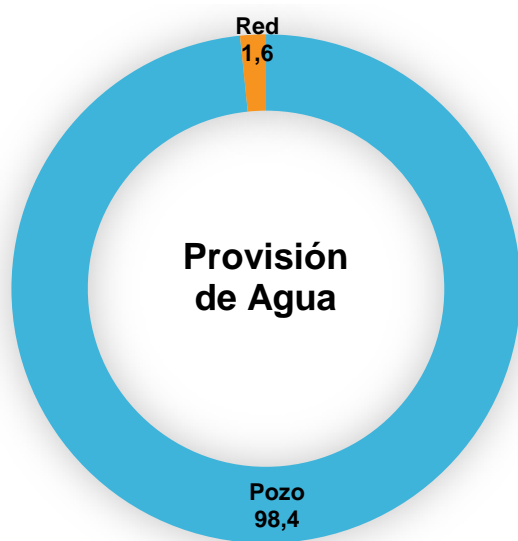

Fuente: SAGyP, DPAyAG

#### 3.5.2. Provisión de agua a nivel provincial y país, en cantidad y %

Provisión de Agua	Cantidad de Granjas según Provisión de Agua						TOTAL	%
	ENTRE RÍOS	BUENOS AIRES	SANTA FE	CÓRDOBA	OTRAS			
Pozo	1.711	747	109	85	56	2.708	98,4	
Red	20	-	-	4	21	45	1,6	
<b>Total</b>	<b>1.731</b>	<b>747</b>	<b>109</b>	<b>89</b>	<b>77</b>	<b>2.753</b>	<b>100</b>	

Fuente: SAGyP, DPAyAG

#### 3.5.3. Provisión de agua a nivel provincial, en %

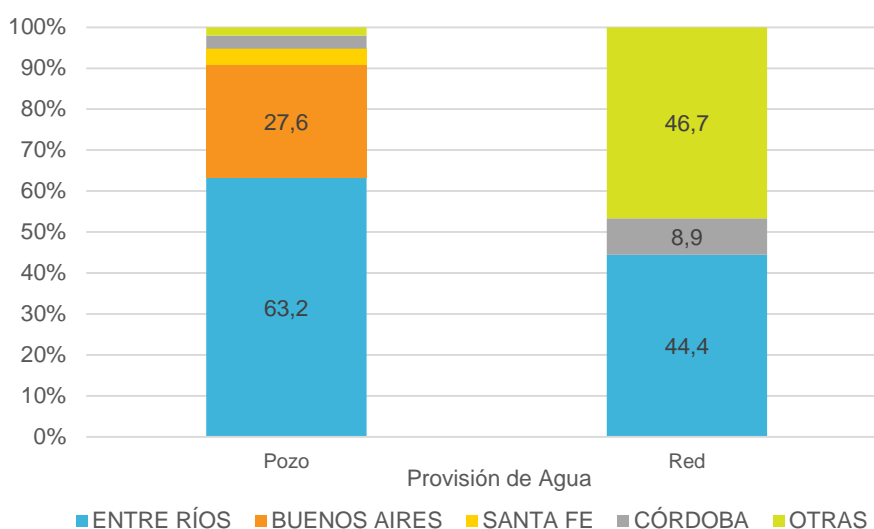

Fuente: SAGyP, DPAyAG

## 3.5.4. Provisión de agua por provincia, en cantidad y %

Provisión de Agua	ENTRE RÍOS-PARANA		ENTRE RÍOS-URUGUAY		TOTAL	
	Cantidad	%	Cantidad	%	Cantidad	%
Pozo	244	97,6	1.467	99,1	1.711	98,8
Red	6	2,4	14	0,9	20	1,2
<b>TOTAL</b>	<b>250</b>	<b>100</b>	<b>1.481</b>	<b>100</b>	<b>1.731</b>	<b>100</b>

Fuente: SAGyP, DPAyAG

Provisión de Agua	BUENOS AIRES	
	Cantidad	%
Pozo	747	100,0
<b>TOTAL</b>	<b>747</b>	<b>100</b>

Fuente: SAGyP, DPAyAG

Provisión de Agua	SANTA FE	
	Cantidad	%
Pozo	109	100,0
<b>TOTAL</b>	<b>109</b>	<b>100</b>

Fuente: SAGyP, DPAyAG

Provisión de Agua	CÓRDOBA	
	Cantidad	%
Pozo	85	95,5
Red	4	4,5
<b>TOTAL</b>	<b>89</b>	<b>100</b>

Fuente: SAGyP, DPAyAG

Provisión de Agua	OTRAS	
	Cantidad	%
Pozo	56	72,7
Red	21	27,3
<b>TOTAL</b>	<b>77</b>	<b>100</b>

Fuente: SAGyP, DPAyAG

## 3.5.5. Disponibilidad de dosificador automático de agua a nivel país, en %

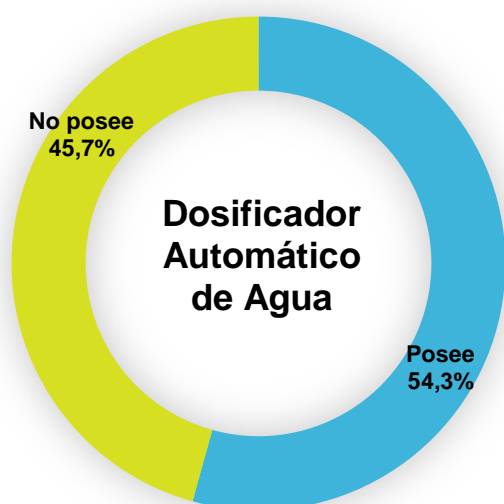

Fuente: SAGyP, DPAyAG

## RELEVAMIENTO INTEGRAL DE GRANJAS DE POLLOS PARRILLEROS

## 3.5.6. Disponibilidad de dosificador automático de agua a nivel provincial y país, en cantidad y %

Dosificador Automático de Agua	Cantidad de Granjas según Dosificador Automático de Agua						%
	ENTRE RÍOS	BUENOS AIRES	SANTA FE	CÓRDOBA	OTRAS	TOTAL	
Posee	847	440	75	80	53	1.495	54,3
No posee	884	307	34	9	24	1.258	45,7
<b>Total</b>	<b>1.731</b>	<b>747</b>	<b>109</b>	<b>89</b>	<b>77</b>	<b>2.753</b>	<b>100</b>

Fuente: SAGyP, DPAyAG

## 3.5.7. Disponibilidad de dosificador automático de agua a nivel provincial, en %

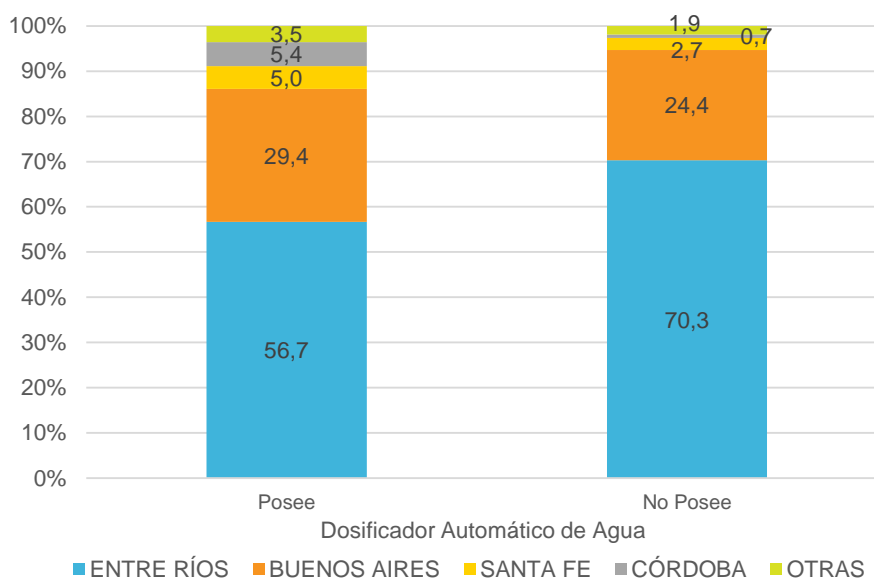

Fuente: SAGyP, DPAyAG

## 3.5.8. Disponibilidad de dosificador automático de agua por provincia, en cantidad y %

Dosificador Automático de Agua	ENTRE RÍOS-PARANÁ		ENTRE RÍOS-URUGUAY		TOTAL	
	Cantidad	%	Cantidad	%	Cantidad	%
Posee	151	60,4	696	47,0	847	48,9
No Posee	99	39,6	785	53,0	884	51,1
<b>TOTAL</b>	<b>250</b>	<b>100</b>	<b>1.481</b>	<b>100</b>	<b>1.731</b>	<b>100</b>

Fuente: SAGyP, DPAyAG

Dosificador Automático de Agua	BUENOS AIRES	
	Cantidad	%
Posee	440	58,9
No Posee	307	41,1
<b>TOTAL</b>	<b>747</b>	<b>100</b>

Fuente: SAGyP, DPAyAG

Dosificador Automático de Agua	CÓRDOBA	
	Cantidad	%
Posee	80	89,9
No Posee	9	10,1
<b>TOTAL</b>	<b>89</b>	<b>100</b>

Fuente: SAGyP, DPAyAG

Dosificador Automático de Agua	CÓRDOBA	
	Cantidad	%
Posee	80	89,9
No Posee	9	10,1
<b>TOTAL</b>	<b>89</b>	<b>100</b>

Fuente: SAGyP, DPAyAG

Dosificador Automático de Agua	OTRAS	
	Cantidad	%
Posee	53	68,8
No Posee	24	31,2
<b>TOTAL</b>	<b>77</b>	<b>100</b>

Fuente: SAGyP, DPAyAG

## 3.5.9. Tratamiento de agua a nivel país, en %

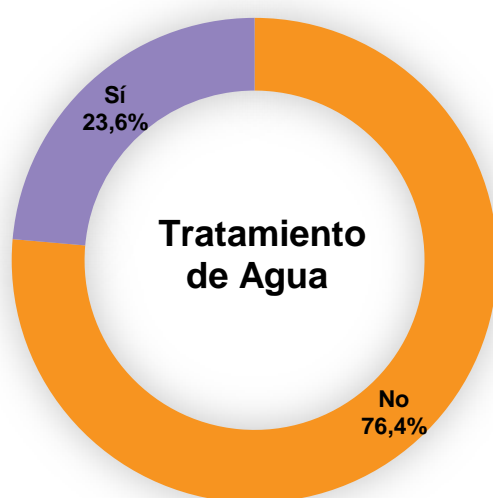

Fuente: SAGyP, DPAyAG

## 3.5.10. Tratamiento de agua a nivel provincial y país, en cantidad y %

Realiza Tratamiento de Agua	Cantidad de Granjas que realizan Tratamiento de Agua						TOTAL	%
	ENTRE RÍOS	BUENOS AIRES	SANTA FE	CÓRDOBA	OTRAS			
No	1.262	646	71	57	67	2.103	76,4	
Sí	469	101	38	32	10	650	23,6	
<b>Total</b>	<b>1.731</b>	<b>747</b>	<b>109</b>	<b>89</b>	<b>77</b>	<b>2.753</b>	<b>100</b>	

Fuente: SAGyP, DPAyAG



## 3.5.11. Tratamiento de agua a nivel provincial, en %

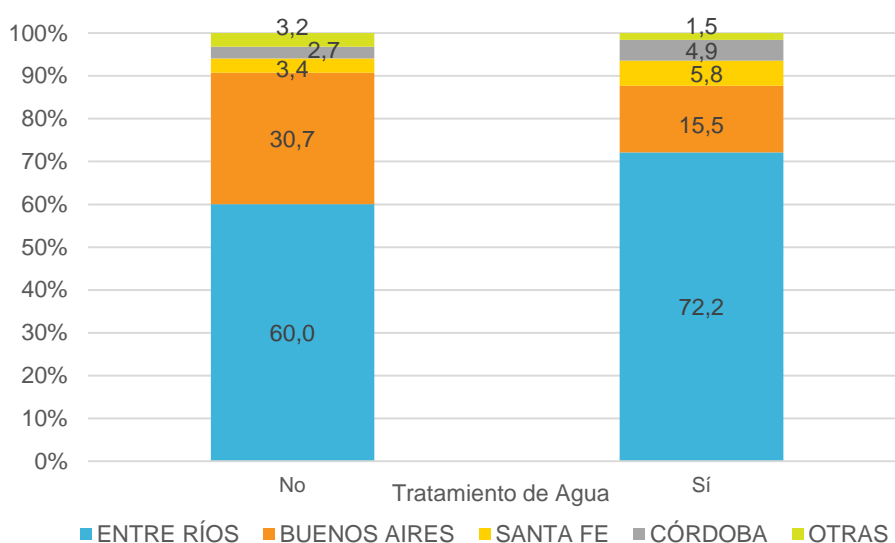

Fuente: SAGyP, DPAyAG

## 3.5.12. Tratamiento de agua por provincia, en cantidad y %

Realiza Tratamiento de Agua	ENTRE RÍOS-PARANA		ENTRE RÍOS-URUGUAY		TOTAL	
	Cantidad	%	Cantidad	%	Cantidad	%
No	206	82,4	1.056	71,3	1.262	72,9
Sí	44	17,6	425	28,7	469	27,1
<b>TOTAL</b>	<b>250</b>	<b>100</b>	<b>1.481</b>	<b>100</b>	<b>1.731</b>	<b>100</b>

Fuente: SAGyP, DPAyAG

Realiza Tratamiento de Agua	BUENOS AIRES	
	Cantidad	%
No	646	86,5
Sí	101	13,5
<b>TOTAL</b>	<b>747</b>	<b>100</b>

Fuente: SAGyP, DPAyAG

Realiza Tratamiento de Agua	SANTA FE	
	Cantidad	%
No	71	65,1
Sí	38	34,9
<b>TOTAL</b>	<b>109</b>	<b>100</b>

Fuente: SAGyP, DPAyAG

Realiza Tratamiento de Agua	CÓRDOBA	
	Cantidad	%
No	57	64,0
Sí	32	36,0
<b>TOTAL</b>	<b>89</b>	<b>100</b>

Fuente: SAGyP, DPAyAG

Realiza Tratamiento de Agua	OTRAS	
	Cantidad	%
No	67	87,0
Sí	10	13,0
<b>TOTAL</b>	<b>77</b>	<b>100</b>

Fuente: SAGyP, DPAyAG

### 3.6. Acceso a Internet

#### 3.6.1. Acceso a internet a nivel país, en %

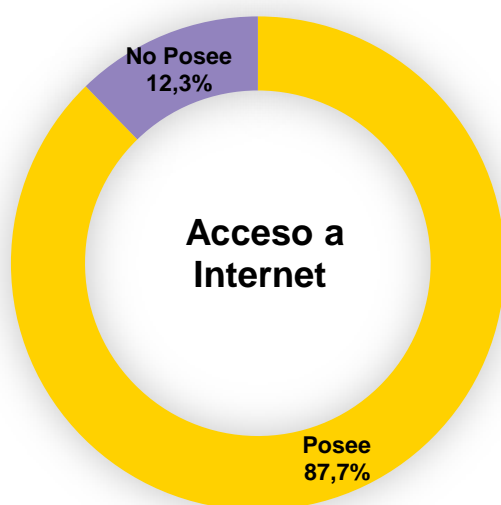

Fuente: SAGyP, DPAyAG

#### 3.6.2. Acceso a internet a nivel provincial y país, en cantidad y %

Acceso a Internet	Cantidad de Granjas con Acceso a Internet						%
	ENTRE RÍOS	BUENOS AIRES	SANTA FE	CÓRDOBA	OTRAS	TOTAL	
Posee	1.541	641	93	83	57	2.415	87,7
No Posee	190	106	16	6	20	338	12,3
<b>Total</b>	<b>1.731</b>	<b>747</b>	<b>109</b>	<b>89</b>	<b>77</b>	<b>2.753</b>	<b>100</b>

Fuente: SAGyP, DPAyAG

#### 3.6.3. Acceso a internet a nivel provincial, en %

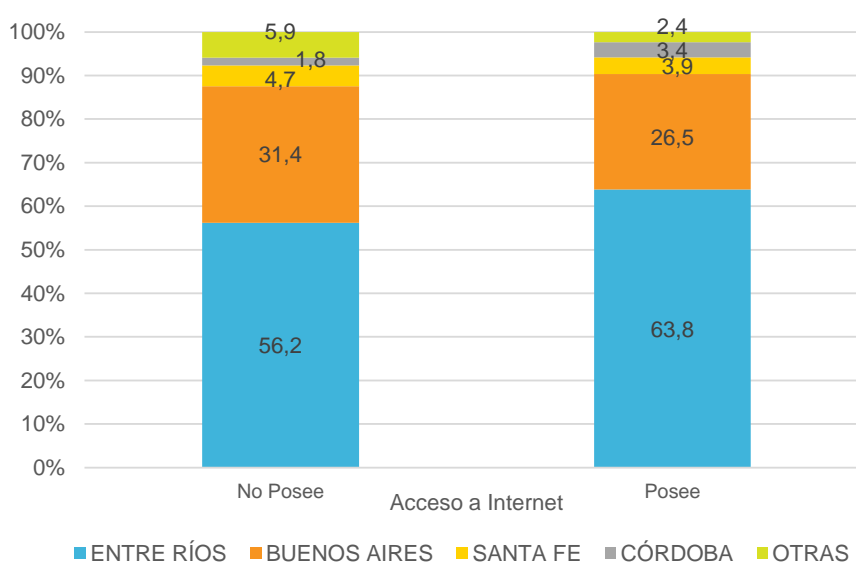

Fuente: SAGyP, DPAyAG

## 3.6.4. Acceso a internet por provincia, en cantidad y %

Acceso a Internet	ENTRE RÍOS-PARANÁ		ENTRE RÍOS-URUGUAY		TOTAL	
	Cantidad	%	Cantidad	%	Cantidad	%
Posee	239	95,6	1.302	87,9	1.541	89,0
No Posee	11	4,4	179	12,1	190	11,0
<b>TOTAL</b>	<b>250</b>	<b>100</b>	<b>1.481</b>	<b>100</b>	<b>1.731</b>	<b>100</b>

Fuente: SAGyP, DPAyAG

Acceso a Internet	BUENOS AIRES	
	Cantidad	%
Posee	641	85,8
No Posee	106	14,2
<b>TOTAL</b>	<b>747</b>	<b>100</b>

Fuente: SAGyP, DPAyAG

Acceso a Internet	SANTA FE	
	Cantidad	%
Posee	93	85,3
No Posee	16	14,7
<b>TOTAL</b>	<b>109</b>	<b>100</b>

Fuente: SAGyP, DPAyAG

Acceso a Internet	CÓRDOBA	
	Cantidad	%
Posee	83	93,3
No Posee	6	6,7
<b>TOTAL</b>	<b>89</b>	<b>100</b>

Fuente: SAGyP, DPAyAG

Acceso a Internet	OTRAS	
	Cantidad	%
Posee	57	74,0
No Posee	20	26,0
<b>Total general</b>	<b>77</b>	<b>100</b>

Fuente: SAGyP, DPAyAG

## 3.7. Alambrado Perimetral con Puerta de Entrada

## 3.7.1. Alambrado perimetral con puerta de entrada a nivel país, en %



Fuente: SAGyP, DPAyAG

## RELEVAMIENTO INTEGRAL DE GRANJAS DE POLLOS PARRILLEROS

## 3.7.2. Alambrado perimetral con puerta de entrada a nivel provincial y país, en cantidad y %

Alambrado Perimetral con Puerta de Entrada	Cantidad de Granjas con Alambrado Perimetral con Puerta de Entrada						
	ENTRE RÍOS	BUENOS AIRES	SANTA FE	CÓRDOBA	OTRAS	TOTAL	%
Posee	1.695	712	107	77	73	2.664	96,8
No posee	36	35	2	12	4	89	3,2
<b>Total</b>	<b>1.731</b>	<b>747</b>	<b>109</b>	<b>89</b>	<b>77</b>	<b>2.753</b>	<b>100</b>

Fuente: SAGyP, DPAyAG

## 3.7.3. Alambrado perimetral con puerta de entrada a nivel provincial, en %

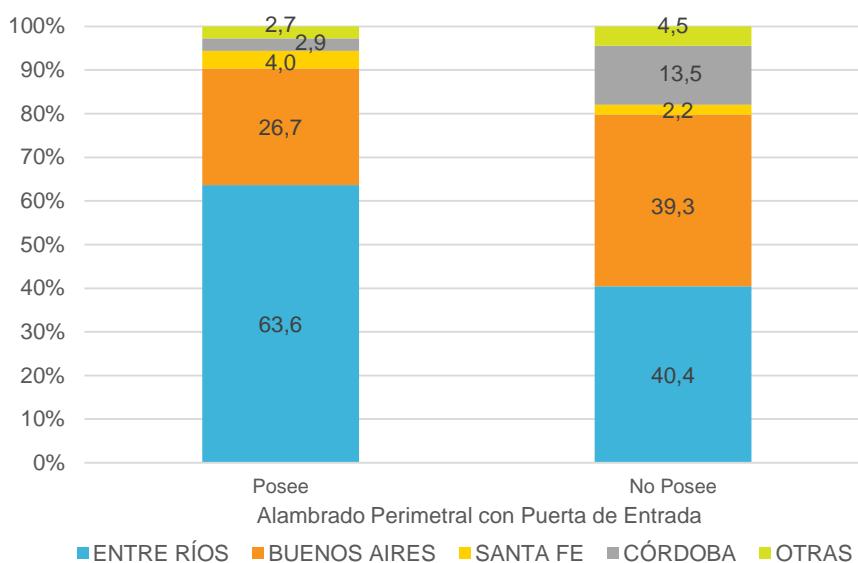

Fuente: SAGyP, DPAyAG

## 3.7.4. Alambrado perimetral con puerta de entrada por provincia, en cantidad y %

Alambrado Perimetral con Puerta de Entrada	ENTRE RÍOS-PARANÁ		ENTRE RÍOS-URUGUAY		TOTAL	
	Cantidad	%	Cantidad	%	Cantidad	%
Posee	247	98,8	1.448	97,8	1.695	97,9
No Posee	3	1,2	33	2,2	36	2,1
<b>TOTAL</b>	<b>250</b>	<b>100</b>	<b>1.481</b>	<b>100</b>	<b>1.731</b>	<b>100</b>

Fuente: SAGyP, DPAyAG

Alambrado Perimetral con Puerta de Entrada	BUENOS AIRES	
	Cantidad	%
Posee	712	95,3
No Posee	35	4,7
<b>TOTAL</b>	<b>747</b>	<b>100</b>

Fuente: SAGyP, DPAyAG

Alambrado Perimetral con Puerta de Entrada	SANTA FE	
	Cantidad	%
Posee	107	98,2
No Posee	2	1,8
<b>TOTAL</b>	<b>109</b>	<b>100</b>

Fuente: SAGyP, DPAyAG

## RELEVAMIENTO INTEGRAL DE GRANJAS DE POLLOS PARRILLEROS

Alambrado Perimetral con Puerta de Entrada	CÓRDOBA	
	Cantidad	%
Posee	77	86,5
No Posee	12	13,5
<b>TOTAL</b>	<b>89</b>	<b>100</b>

Fuente: SAGyP, DPAyAG

Alambrado Perimetral con Puerta de Entrada	OTRAS	
	Cantidad	%
Posee	73	94,8
No Posee	4	5,2
<b>TOTAL</b>	<b>77</b>	<b>100</b>

Fuente: SAGyP, DPAyAG

## 3.7.5. Tipo de alambrado perimetral a nivel país, en %

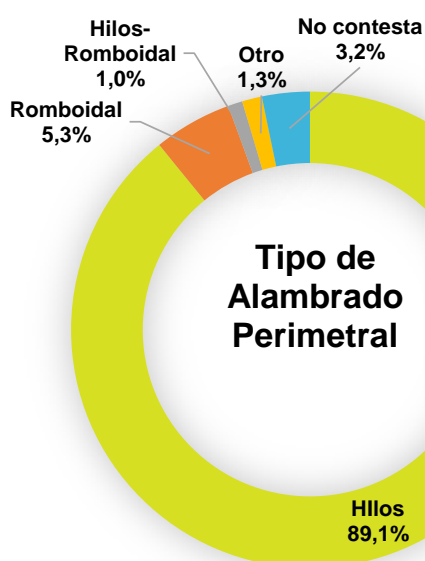

Fuente: SAGyP, DPAyAG

## 3.7.6. Tipo de alambrado perimetral a nivel provincial y país, en cantidad y %

Tipo de Alambrado Perimetral	Cantidad de Granjas por Tipo de Alambrado Perimetral						%
	ENTRE RÍOS	BUENOS AIRES	SANTA FE	CÓRDOBA	OTRAS	TOTAL	
Hilos	1.647	622	85	53	47	2.454	89,1
Romboidal	15	82	17	20	12	146	5,3
Hilos-Romboidal	8	5	5	4	5	27	1,0
Otro	25	3	-	-	9	37	1,3
No contesta	36	35	2	12	4	89	3,2
<b>Total</b>	<b>1.731</b>	<b>747</b>	<b>109</b>	<b>89</b>	<b>77</b>	<b>2.753</b>	<b>100</b>

Fuente: SAGyP, DPAyAG

## 3.7.7. Tipo de alambrado perimetral a nivel provincial, en %

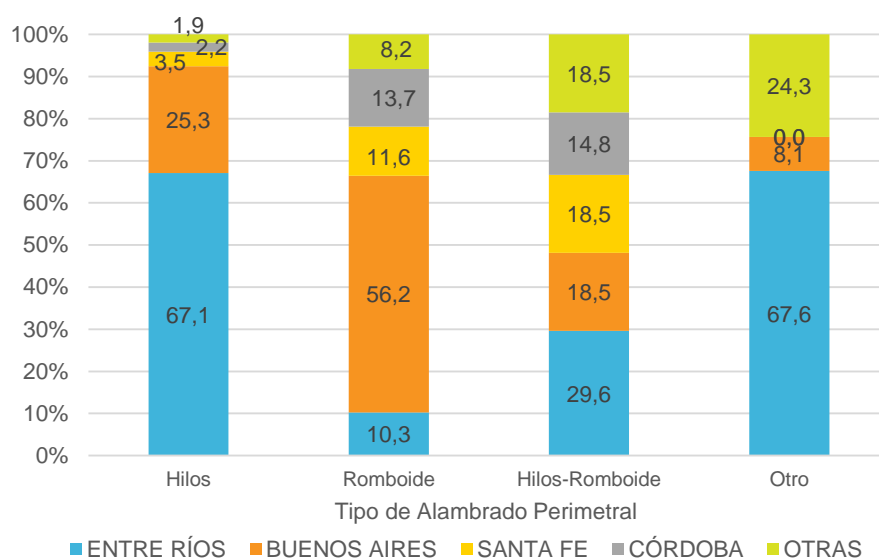

Fuente: SAGyP, DPAyAG

## 3.7.8. Tipo de alambrado perimetral por provincia, en cantidad y %

Tipo de Alambrado Perimetral	ENTRE RÍOS-PARANÁ		ENTRE RÍOS-URUGUAY		TOTAL	
	Cantidad	%	Cantidad	%	Cantidad	%
Hilos	240	96,0	1.407	95,0	1.647	95,1
No contesta	3	1,2	33	2,2	36	2,1
Otro	2	0,8	23	1,6	25	1,4
Romboide	3	1,2	12	0,8	15	0,9
Hilos-Romboide	2	0,8	6	0,4	8	0,5
<b>TOTAL</b>	<b>250</b>	<b>100</b>	<b>1.481</b>	<b>100</b>	<b>1.731</b>	<b>100</b>

Fuente: SAGyP, DPAyAG

Tipo de Alambrado Perimetral	BUENOS AIRES	
	Cantidad	%
Hilos	622	83,3
Romboide	82	11,0
No contesta	35	4,7
Hilos-Romboide	5	0,7
Otro	3	0,4
<b>TOTAL</b>	<b>747</b>	<b>100</b>

Fuente: SAGyP, DPAyAG

Tipo de Alambrado Perimetral	SANTA FE	
	Cantidad	%
Hilos	85	78,0
Romboide	17	15,6
No contesta	2	1,8
Hilos-Romboide	5	4,6
<b>TOTAL</b>	<b>109</b>	<b>100</b>

Fuente: SAGyP, DPAyAG

Tipo de Alambrado Perimetral	CÓRDOBA	
	Cantidad	%
Hilos	53	59,6
Romboide	20	22,5
No contesta	12	13,5
Hilos-Romboide	4	4,5
<b>TOTAL</b>	<b>89</b>	<b>100</b>

Fuente: SAGyP, DPAyAG

Tipo de Alambrado Perimetral	OTRAS	
	Cantidad	%
Hilos	47	61,0
Romboide	12	15,6
Otro	9	11,7
Hilos-Romboide	5	6,5
No contesta	4	5,2
<b>TOTAL</b>	<b>77</b>	<b>100</b>

Fuente: SAGyP, DPAyAG

### 3.8. Cortina Forestal

#### 3.8.1. Cortina forestal a nivel país, en %

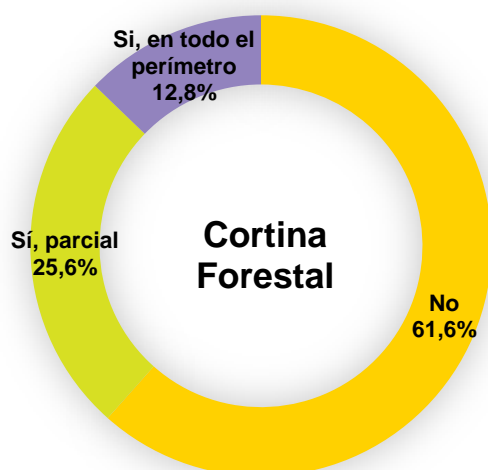

Fuente: SAGyP, DPAyAG

#### 3.8.2. Cortina forestal a nivel provincial y país, en cantidad y %

Cortina Forestal	Cantidad de Granjas según la Cortina Forestal						%
	ENTRE RÍOS	BUENOS AIRES	SANTA FE	CÓRDOBA	OTRAS	TOTAL	
No	1.175	407	67	35	11	1.695	61,6
Sí, parcial	386	222	27	42	29	706	25,6
Sí, en todo el perímetro	170	118	15	12	37	352	12,8
<b>Total</b>	<b>1.731</b>	<b>747</b>	<b>109</b>	<b>89</b>	<b>77</b>	<b>2.753</b>	<b>100</b>

Fuente: SAGyP, DPAyAG

## 3.8.3. Cortina forestal a nivel provincial, en %

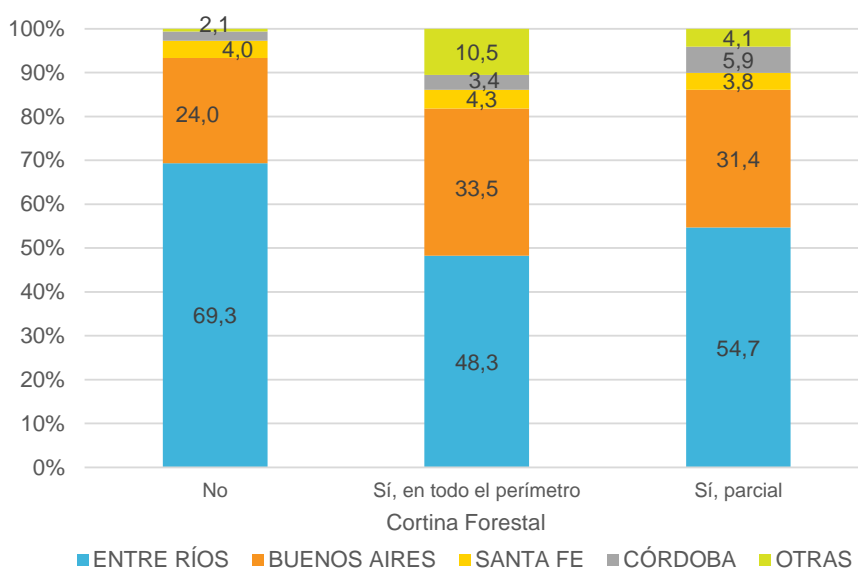

Fuente: SAGyP, DPAyAG

## 3.8.4. Cortina forestal por provincia, en cantidad y %

Cortina Forestal	ENTRE RÍOS-PARANÁ		ENTRE RÍOS-URUGUAY		TOTAL	
	Cantidad	%	Cantidad	%	Cantidad	%
No	123	49,2	1.052	71,0	1.175	67,9
Sí, en todo el perímetro	83	33,2	303	20,5	386	22,3
Sí, parcial	44	17,6	126	8,5	170	9,8
<b>TOTAL</b>	<b>250</b>	<b>100</b>	<b>1.481</b>	<b>100</b>	<b>1.731</b>	<b>100</b>

Fuente: SAGyP, DPAyAG

Cortina Forestal	BUENOS AIRES	
	Cantidad	%
No	407	54,5
Sí, en todo el perímetro	222	29,7
Sí, parcial	118	15,8
<b>TOTAL</b>	<b>747</b>	<b>100</b>

Fuente: SAGyP, DPAyAG

Cortina Forestal	SANTA FE	
	Cantidad	%
No	67	61,5
Sí, en todo el perímetro	27	24,8
Sí, parcial	15	13,8
<b>TOTAL</b>	<b>109</b>	<b>100</b>

Fuente: SAGyP, DPAyAG

Cortina Forestal	CÓRDOBA	
	Cantidad	%
No	35	39,3
Sí, en todo el perímetro	42	47,2
Sí, parcial	12	13,5
<b>TOTAL</b>	<b>89</b>	<b>100</b>

Fuente: SAGyP, DPAyAG

Cortina Forestal	OTRAS	
	Cantidad	%
No	11	14,3
Sí, en todo el perímetro	29	37,7
Sí, parcial	37	48,1
<b>TOTAL</b>	<b>77</b>	<b>100</b>

Fuente: SAGyP, DPAyAG



### 3.9. Grupo Electrónico

#### 3.9.1. Grupo electrónico a nivel país, en %

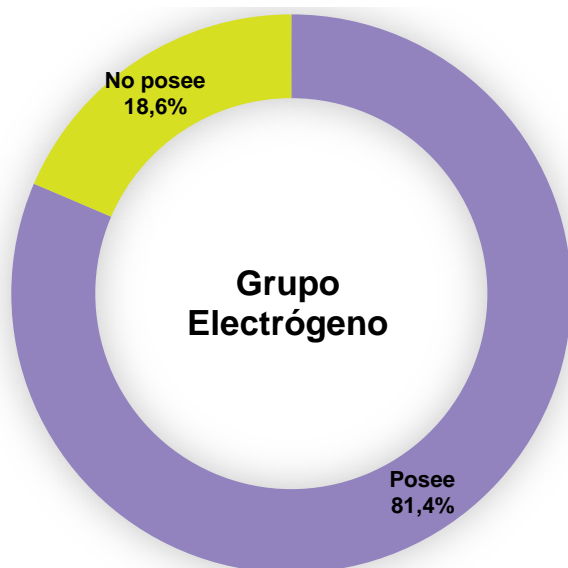

Fuente: SAGyP, DPAyAG

#### 3.9.2. Grupo electrónico a nivel provincial y país, en cantidad y %

Grupo Electrónico	Cantidad de Granjas con Grupo Electrónico						TOTAL	%
	ENTRE RÍOS	BUENOS AIRES	SANTA FE	CÓRDOBA	OTRAS			
Posee	1.323	694	91	84	50	2.242	81,4	
No posee	408	53	18	5	27	511	18,6	
<b>Total</b>	<b>1.731</b>	<b>747</b>	<b>109</b>	<b>89</b>	<b>77</b>	<b>2.753</b>	<b>100</b>	

Fuente: SAGyP, DPAyAG

#### 3.9.3. Grupo electrónico a nivel provincial, en %

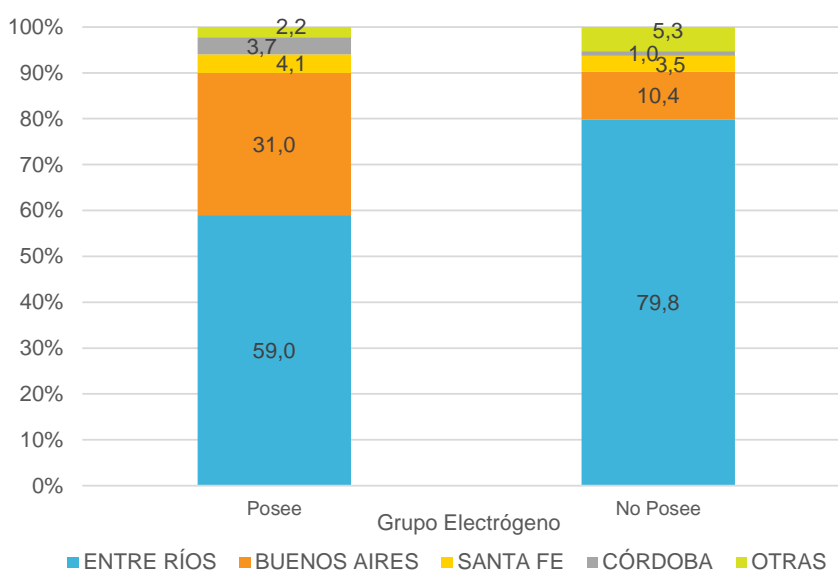

Fuente: SAGyP, DPAyAG

## 3.9.4. Grupo electrógeno por provincia, en cantidad y %

Grupo Electrógeno	ENTRE RÍOS-PARANÁ		ENTRE RÍOS-URUGUAY		TOTAL	
	Cantidad	%	Cantidad	%	Cantidad	%
Posee	221	88,4	1.102	74,4	1.323	76,4
No Posee	29	11,6	379	25,6	408	23,6
<b>TOTAL</b>	<b>250</b>	<b>100</b>	<b>1.481</b>	<b>100</b>	<b>1.731</b>	<b>100</b>

Fuente: SAGyP, DPAyAG

Grupo Electrógeno	BUENOS AIRES	
	Cantidad	%
Posee	694	92,9
No Posee	53	7,1
<b>TOTAL</b>	<b>747</b>	<b>100</b>

Fuente: SAGyP, DPAyAG

Grupo Electrógeno	SANTA FE	
	Cantidad	%
Posee	91	83,5
No Posee	18	16,5
<b>TOTAL</b>	<b>109</b>	<b>100</b>

Fuente: SAGyP, DPAyAG

Grupo Electrógeno	CÓRDOBA	
	Cantidad	%
Posee	84	94,4
No Posee	5	5,6
<b>TOTAL</b>	<b>89</b>	<b>100</b>

Fuente: SAGyP, DPAyAG

Grupo Electrógeno	OTRAS	
	Cantidad	%
Posee	50	64,9
No Posee	27	35,1
<b>TOTAL</b>	<b>77</b>	<b>100</b>

Fuente: SAGyP, DPAyAG

## 3.9.5. Encendido del grupo electrógeno a nivel país, en %

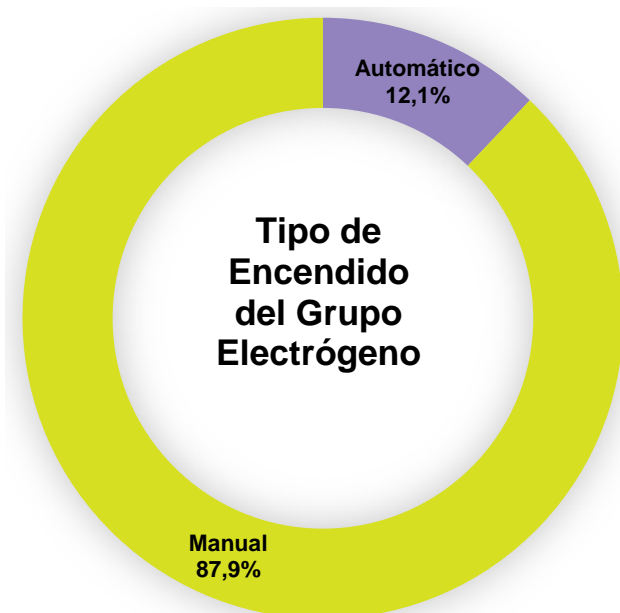

Fuente: SAGyP, DPAyAG

## 3.9.6. Encendido del grupo electrógeno a nivel provincial y país, en cantidad y %

Tipo de Encendido	Cantidad de Granjas por Tipo de Encendido del Grupo Electrónico						%
	ENTRE RÍOS	BUENOS AIRES	SANTA FE	CÓRDOBA	OTRAS	TOTAL	
Automático	147	80	15	14	15	271	12,1
Manual	1.176	614	76	70	35	1.971	87,9
<b>Total</b>	<b>1.323</b>	<b>694</b>	<b>91</b>	<b>84</b>	<b>50</b>	<b>2.242</b>	<b>100</b>

Fuente: SAGyP, DPAyAG

## 3.9.7. Encendido del grupo electrógeno a nivel provincial, en %

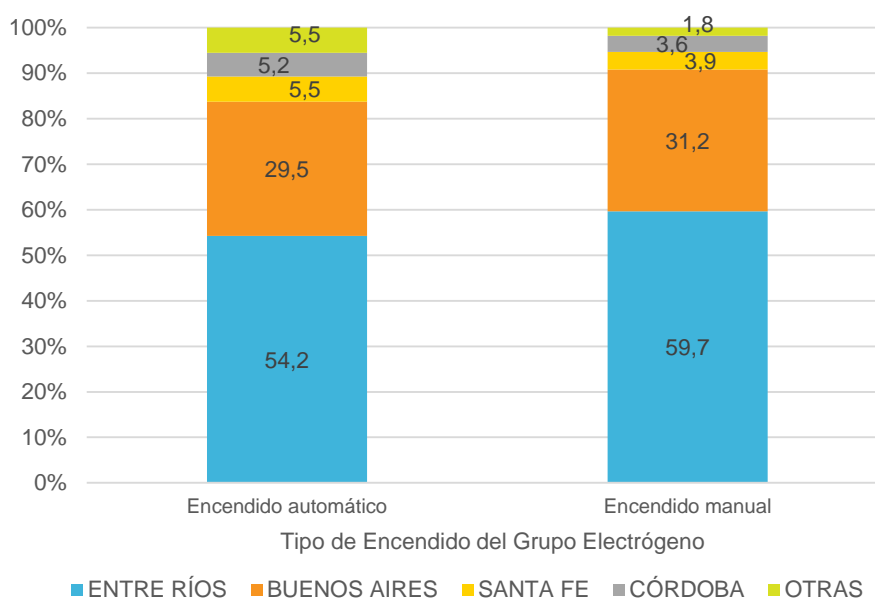

Fuente: SAGyP, DPAyAG

## 3.9.8. Encendido del grupo electrógeno por provincia, en cantidad y %

Tipo de Encendido	ENTRE RÍOS-PARANÁ		ENTRE RÍOS-URUGUAY		TOTAL	
	Cantidad	%	Cantidad	%	Cantidad	%
Manual	212	95,9	964	87,5	1.175	88,8
Automático	9	4,1	138	12,5	147	11,1
<b>TOTAL</b>	<b>221</b>	<b>100</b>	<b>1.102</b>	<b>100</b>	<b>1.323</b>	<b>100</b>

Fuente: SAGyP, DPAyAG

Tipo de Encendido	BUENOS AIRES	
	Cantidad	%
Manual	614	88,5
Automático	80	11,5
<b>TOTAL</b>	<b>694</b>	<b>100</b>

Fuente: SAGyP, DPAyAG

Tipo de Encendido	SANTA FE	
	Cantidad	%
Manual	76	83,5
Automático	15	16,5
<b>TOTAL</b>	<b>91</b>	<b>100</b>

Fuente: SAGyP, DPAyAG

Tipo de Encendido	CÓRDOBA	
	Cantidad	%
Manual	70	83,3
Automático	14	16,7
<b>TOTAL</b>	<b>84</b>	<b>100</b>

Fuente: SAGyP, DPAyAG

Tipo de Encendido	OTRAS	
	Cantidad	%
Manual	35	70,0
Automático	15	30,0
<b>TOTAL</b>	<b>50</b>	<b>100</b>

Fuente: SAGyP, DPAyAG

### 3.10. Maquinarias

#### 3.10.1. Disponibilidad de tractor a nivel país, en %

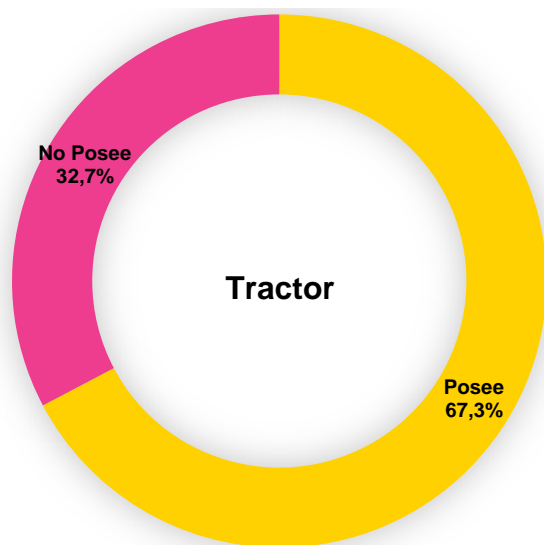

Fuente: SAGyP, DPAyAG

#### 3.10.2. Disponibilidad de tractor a nivel provincial y país, en cantidad y %

Tractor	Cantidad de Granjas con Tractor						%
	ENTRE RÍOS	BUENOS AIRES	SANTA FE	CÓRDOBA	OTRAS	TOTAL	
Posee	1.226	457	54	62	53	1.852	67,3
No Posee	505	290	55	27	24	901	32,7
<b>Total</b>	<b>1.731</b>	<b>747</b>	<b>109</b>	<b>89</b>	<b>77</b>	<b>2.753</b>	<b>100</b>

Fuente: SAGyP, DPAyAG

## 3.10.3. Disponibilidad de tractor a nivel provincial, en %

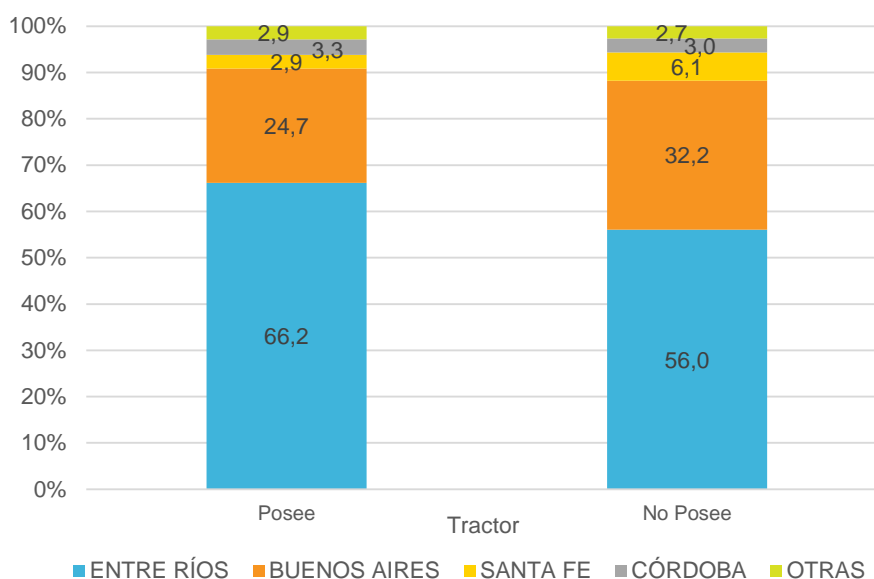

Fuente: SAGyP, DPAyAG

## 3.10.4. Disponibilidad de tractor por provincia, en cantidad y %

Tractor	ENTRE RÍOS-PARANÁ		ENTRE RÍOS-URUGUAY		TOTAL	
	Cantidad	%	Cantidad	%	Cantidad	%
No Posee	47	18,8	458	30,9	505	29,2
Posee	203	81,2	1.023	69,1	1.226	70,8
<b>TOTAL</b>	<b>250</b>	<b>100</b>	<b>1.481</b>	<b>100</b>	<b>1.731</b>	<b>100</b>

Fuente: SAGyP, DPAyAG

Tractor	BUENOS AIRES	
	Cantidad	%
Posee	457	61,2
No Posee	290	38,8
<b>TOTAL</b>	<b>747</b>	<b>100</b>

Fuente: SAGyP, DPAyAG

Tractor	SANTA FE	
	Cantidad	%
No Posee	55	50,5
Posee	54	49,5
<b>TOTAL</b>	<b>109</b>	<b>100</b>

Fuente: SAGyP, DPAyAG

Tractor	CÓRDOBA	
	Cantidad	%
No Posee	27	30,3
Posee	62	69,7
<b>TOTAL</b>	<b>89</b>	<b>100</b>

Fuente: SAGyP, DPAyAG

Tractor	OTRAS	
	Cantidad	%
No Posee	24	31,2
Posee	53	68,8
<b>TOTAL</b>	<b>77</b>	<b>100</b>

Fuente: SAGyP, DPAyAG

## 3.10.5. Disponibilidad de rotovator a nivel país, en %

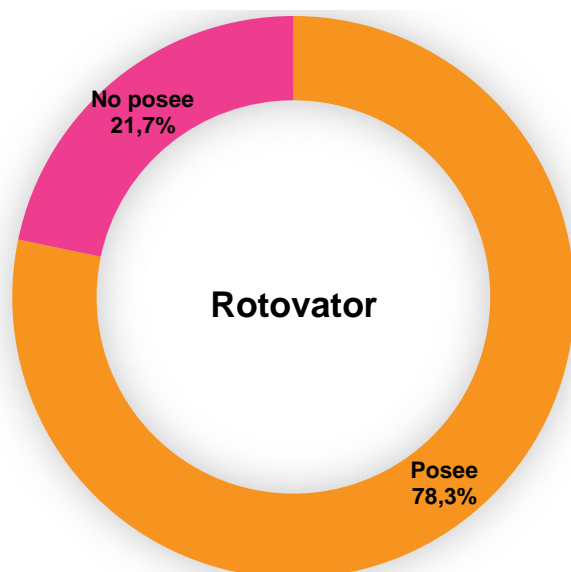

Fuente: SAGyP, DPAyAG

## 3.10.6. Disponibilidad de rotovator a nivel provincial y país, en cantidad y %

Rotovator	Cantidad de Granjas con Rotovator						TOTAL	%
	ENTRE RÍOS	BUENOS AIRES	SANTA FE	CÓRDOBA	OTRAS			
Posee	1.287	669	80	80	39	2.155	78,3	
No posee	444	78	29	9	38	598	21,7	
<b>Total</b>	<b>1.731</b>	<b>747</b>	<b>109</b>	<b>89</b>	<b>77</b>	<b>2.753</b>	<b>100</b>	

Fuente: SAGyP, DPAyAG

## 3.10.7. Disponibilidad de rotovator a nivel provincial, en %

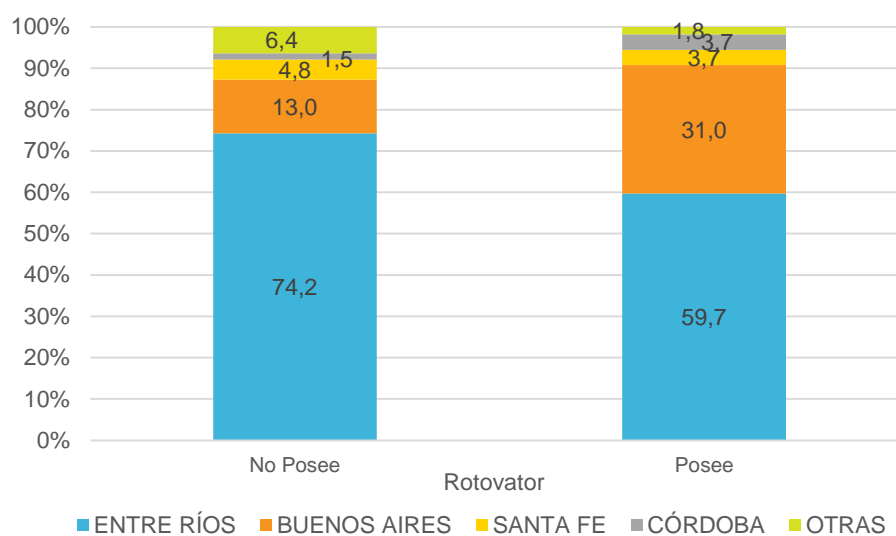

Fuente: SAGyP, DPAyAG

## 3.10.8. Disponibilidad de rotovator por provincia, en cantidad y %

Rotovator	ENTRE RÍOS-PARANÁ		ENTRE RÍOS-URUGUAY		TOTAL	
	Cantidad	%	Cantidad	%	Cantidad	%
Posee	206	82,4	1.081	73,0	1.287	74,4
No Posee	44	17,6	400	27,0	444	25,6
<b>TOTAL</b>	<b>250</b>	<b>100</b>	<b>1.481</b>	<b>100</b>	<b>1.731</b>	<b>100</b>

Fuente: SAGyP, DPAyAG

Rotovator	BUENOS AIRES	
	Cantidad	%
Posee	669	89,6
No Posee	78	10,4
<b>TOTAL</b>	<b>747</b>	<b>100</b>

Fuente: SAGyP, DPAyAG

Rotovator	SANTA FE	
	Cantidad	%
Posee	80	73,4
No Posee	29	26,6
<b>TOTAL</b>	<b>109</b>	<b>100</b>

Fuente: SAGyP, DPAyAG

Rotovator	CÓRDOBA	
	Cantidad	%
Posee	80	89,9
No Posee	9	10,1
<b>TOTAL</b>	<b>89</b>	<b>100</b>

Fuente: SAGyP, DPAyAG

Rotovator	OTRAS	
	Cantidad	%
Posee	39	50,6
No Posee	38	49,4
<b>TOTAL</b>	<b>77</b>	<b>100</b>

Fuente: SAGyP, DPAyAG

## 3.10.9. Disponibilidad de pala mecánica a nivel país, en %

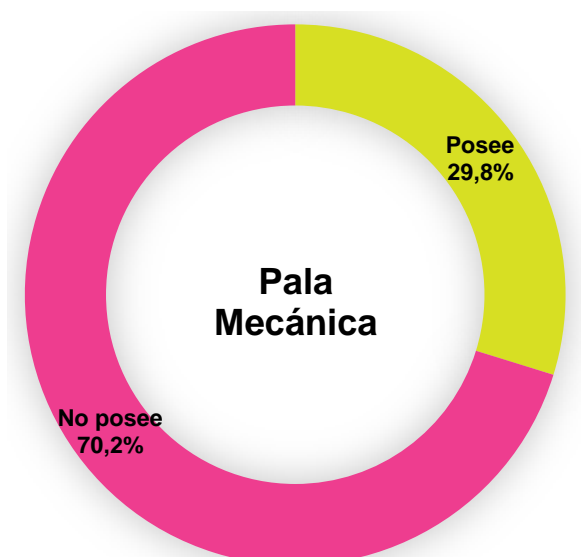

Fuente: SAGyP, DPAyAG

## RELEVAMIENTO INTEGRAL DE GRANJAS DE POLLOS PARRILLEROS

## 3.10.10. Disponibilidad de pala mecánica a nivel provincial y país, en cantidad y %

Pala Mecánica	Cantidad de Granjas con Pala Mecánica						%
	ENTRE RÍOS	BUENOS AIRES	SANTA FE	CÓRDOBA	OTRAS	TOTAL	
No posee	1.116	597,0	95	68,0	57	1.933	70,2
Posee	615	150	14	21	20	820	29,8
<b>Total</b>	<b>1.731</b>	<b>747</b>	<b>109</b>	<b>89</b>	<b>77</b>	<b>2.753</b>	<b>100</b>

Fuente: SAGyP, DPAyAG

## 3.10.11. Disponibilidad de pala mecánica a nivel provincial, en %

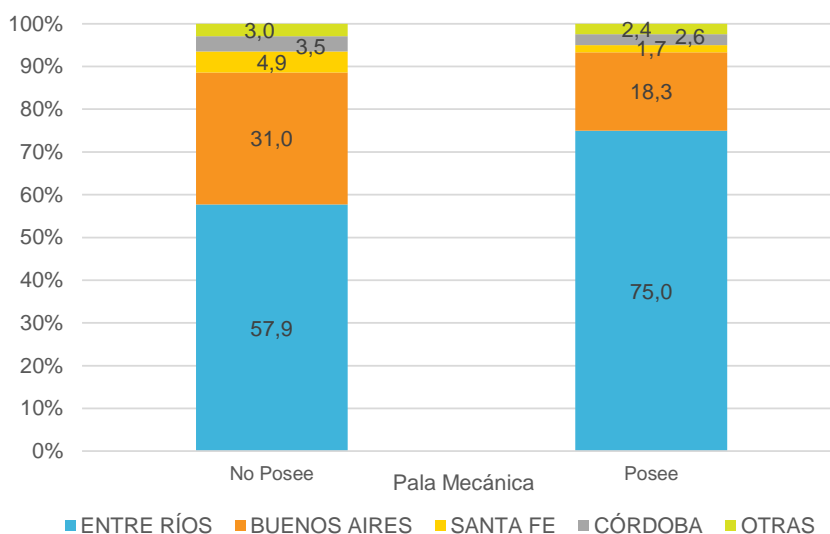

Fuente: SAGyP, DPAyAG

## 3.10.12. Disponibilidad de pala mecánica por provincia, en cantidad y %

Pala Mecánica	ENTRE RÍOS-PARANÁ		ENTRE RÍOS-URUGUAY		TOTAL	
	Cantidad	%	Cantidad	%	Cantidad	%
No Posee	134	53,6	982	66,3	1.116	64,5
Posee	116	46,4	499	33,7	615	35,5
<b>TOTAL</b>	<b>250</b>	<b>100</b>	<b>1.481</b>	<b>100</b>	<b>1.731</b>	<b>100</b>

Fuente: SAGyP, DPAyAG

Pala Mecánica	BUENOS AIRES	
	Cantidad	%
No Posee	597	79,9
Posee	150	20,1
<b>TOTAL</b>	<b>747</b>	<b>100</b>

Fuente: SAGyP, DPAyAG

Pala Mecánica	CÓRDOBA	
	Cantidad	%
No Posee	68	76,4
Posee	21	23,6
<b>TOTAL</b>	<b>89</b>	<b>100</b>

Fuente: SAGyP, DPAyAG

Pala Mecánica	SANTA FE	
	Cantidad	%
Posee	14	12,8
No Posee	95	87,2
<b>TOTAL</b>	<b>109</b>	<b>100</b>

Fuente: SAGyP, DPAyAG

Pala Mecánica	OTRAS	
	Cantidad	%
Posee	20	26,0
No Posee	57	74,0
<b>TOTAL</b>	<b>77</b>	<b>100</b>

Fuente: SAGyP, DPAyA



## 3.10.13. Disponibilidad de hidrolavadora a nivel país, en %

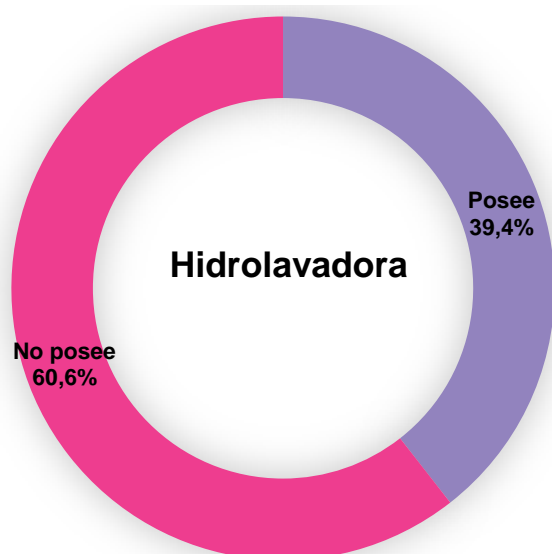

Fuente: SAGyP, DPAyAG

## 3.10.14. Disponibilidad de hidrolavadora a nivel provincial y país, en cantidad y %

Hidrolavadora	Cantidad de Granjas con Hidrolavadora						%
	ENTRE RÍOS	BUENOS AIRES	SANTA FE	CÓRDOBA	OTRAS	TOTAL	
No posee	1.143	364	62	52	46	1.667	60,6
Posee	588	383	47	37	31	1.086	39,4
<b>Total</b>	<b>1.731</b>	<b>747</b>	<b>109</b>	<b>89</b>	<b>77</b>	<b>2.753</b>	<b>100</b>

Fuente: SAGyP, DPAyAG

## 3.10.15. Disponibilidad de hidrolavadora a nivel provincial, en %

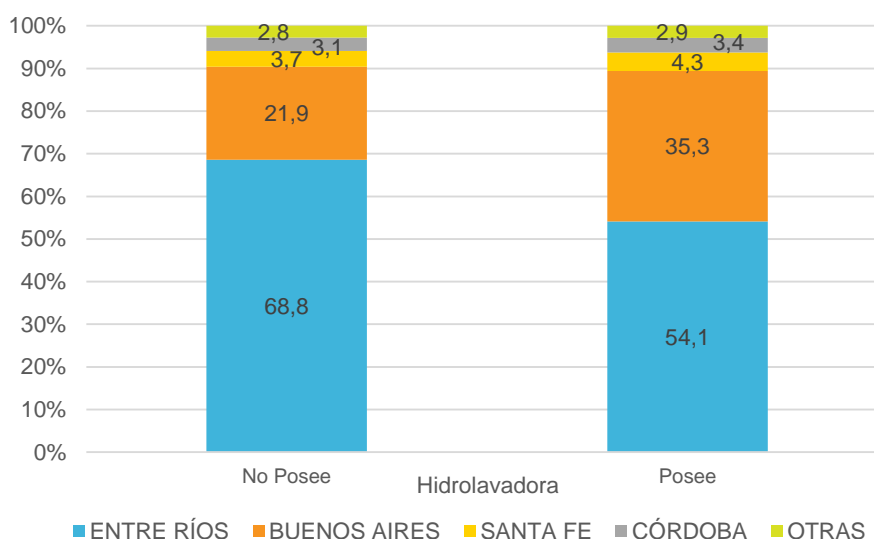

Fuente: SAGyP, DPAyAG

## 3.10.16. Disponibilidad de hidrolavadora por provincia, en cantidad y %

Hidrolavadora	ENTRE RÍOS-PARANÁ		ENTRE RÍOS-URUGUAY		TOTAL	
	Cantidad	%	Cantidad	%	Cantidad	%
No Posee	65	26	1.078	72,8	1.143	66
Posee	185	74	403	27,2	588	34
<b>TOTAL</b>	<b>250</b>	<b>100</b>	<b>1.481</b>	<b>100</b>	<b>1.731</b>	<b>100</b>

Fuente: SAGyP, DPAyAG

Hidrolavadora	BUENOS AIRES	
	Cantidad	%
Posee	383	51,3
No Posee	364	48,7
<b>TOTAL</b>	<b>747</b>	<b>100</b>

Fuente: SAGyP, DPAyAG

Hidrolavadora	SANTA FE	
	Cantidad	%
No Posee	62	56,9
Posee	47	43,1
<b>TOTAL</b>	<b>109</b>	<b>100</b>

Fuente: SAGyP, DPAyAG

Hidrolavadora	CÓRDOBA	
	Cantidad	%
No Posee	52	58,4
Posee	37	41,6
<b>TOTAL</b>	<b>89</b>	<b>100</b>

Fuente: SAGyP, DPAyAG

Hidrolavadora	OTRAS	
	Cantidad	%
No Posee	46	59,7
Posee	31	40,3
<b>TOTAL</b>	<b>77</b>	<b>100</b>

Fuente: SAGyP, DPAyAG

## 3.11. Manejo de Aves Muertas

## 3.11.1. Disponibilidad de compostera a nivel país, en %

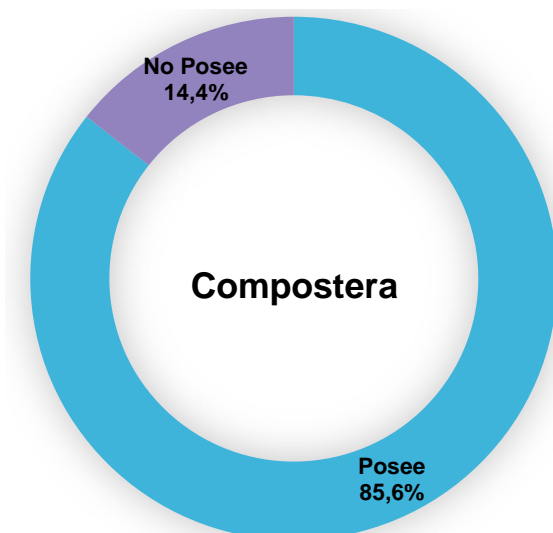

Fuente: SAGyP, DPAyAG

## RELEVAMIENTO INTEGRAL DE GRANJAS DE POLLOS PARRILLEROS

## 3.11.2. Disponibilidad de compostera a nivel provincial y país, en cantidad y %

Compostera	Cantidad de Granjas con Compostera						%
	ENTRE RÍOS	BUENOS AIRES	SANTA FE	CÓRDOBA	OTRAS	TOTAL	
Posee	1.647	618	28	12	51	2.356	85,6
No Posee	84	129	81	77	26	397	14,4
<b>Total</b>	<b>1.731</b>	<b>747</b>	<b>109</b>	<b>89</b>	<b>77</b>	<b>2.753</b>	<b>100</b>

Fuente: SAGyP, DPAyAG

## 3.11.3. Disponibilidad de compostera a nivel provincial, en %

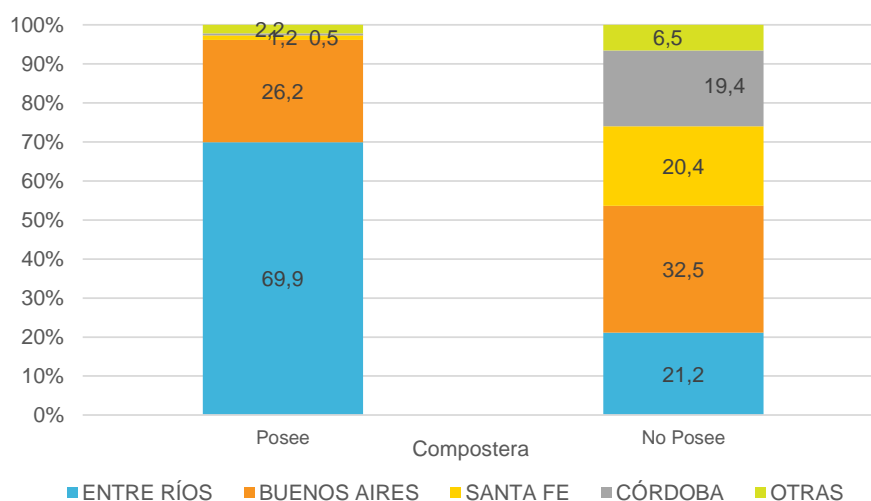

Fuente: SAGyP, DPAyAG

## 3.11.4. Disponibilidad de compostera por provincia, en cantidad y %

Compostera	ENTRE RÍOS-PARANÁ		ENTRE RÍOS-URUGUAY		TOTAL	
	Cantidad	%	Cantidad	%	Cantidad	%
Posee	194	77,6	1.453	98,1	1.647	95,1
No Posee	56	22,4	28	1,9	84	4,9
<b>TOTAL</b>	<b>250</b>	<b>100</b>	<b>1.481</b>	<b>100</b>	<b>1.731</b>	<b>100</b>

Fuente: SAGyP, DPAyAG

Compostera	BUENOS AIRES	
	Cantidad	%
Posee	618	82,7
No Posee	129	17,3
<b>TOTAL</b>	<b>747</b>	<b>100</b>

Fuente: SAGyP, DPAyAG

Compostera	SANTA FE	
	Cantidad	%
Posee	28	25,7
No Posee	81	74,3
<b>TOTAL</b>	<b>109</b>	<b>100</b>

Fuente: SAGyP, DPAyAG

Compostera	CÓRDOBA	
	Cantidad	%
Posee	12	13,5
No Posee	77	86,5
<b>TOTAL</b>	<b>89</b>	<b>100</b>

Fuente: SAGyP, DPAyAG

Compostera	OTRAS	
	Cantidad	%
Posee	51	66,2
No Posee	26	33,8
<b>TOTAL</b>	<b>77</b>	<b>100</b>

Fuente: SAGyP, DPAyAG

## 3.11.5. Disponibilidad de fosa a nivel país, en %

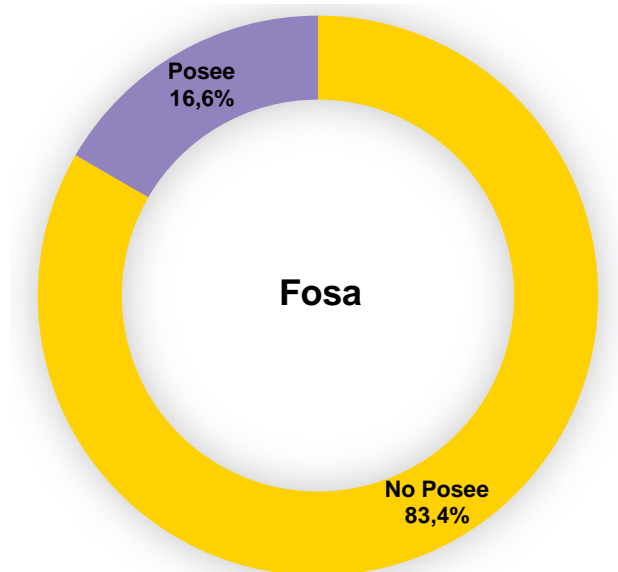

Fuente: SAGyP, DPAyAG

## 3.11.6. Disponibilidad de fosa a nivel provincial y país, en cantidad y %

Fosa	Cantidad de Granjas con Fosa						TOTAL	%
	ENTRE RÍOS	BUENOS AIRES	SANTA FE	CÓRDOBA	OTRAS			
No Posee	1.601	579	50	10	55	2.295	83,4	
Posee	130	168	59	79	22	458	16,6	
	1.731	747	109	89	77	2.753	100	

Fuente: SAGyP, DPAyAG

## 3.11.7. Disponibilidad de fosa a nivel provincial, en %

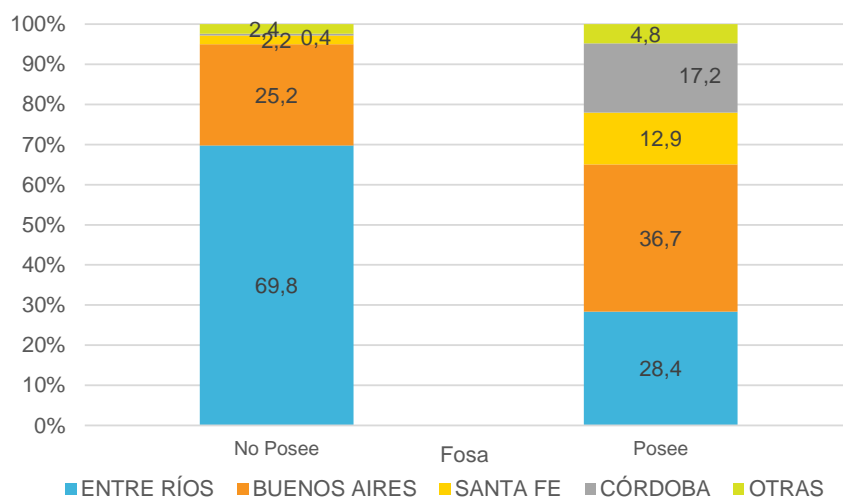

Fuente: SAGyP, DPAyAG

## 3.11.8. Disponibilidad de fosa por provincia, en cantidad y %

Fosa	ENTRE RÍOS-PARANÁ		ENTRE RÍOS-URUGUAY		TOTAL	
	Cantidad	%	Cantidad	%	Cantidad	%
No posee	189	75,6	1.412	95,3	1.601	92,5
Posee	61	24,4	69	4,7	130	7,5
<b>TOTAL</b>	<b>250</b>	<b>100</b>	<b>1.481</b>	<b>100</b>	<b>1.731</b>	<b>100</b>

Fuente: SAGyP, DPAyAG

Fosa	BUENOS AIRES	
	Cantidad	%
No posee	579	77,5
Posee	168	22,5
<b>TOTAL</b>	<b>747</b>	<b>100</b>

Fuente: SAGyP, DPAyAG

Fosa	SANTA FE	
	Cantidad	%
No posee	50	45,9
Posee	59	54,1
<b>TOTAL</b>	<b>109</b>	<b>100</b>

Fuente: SAGyP, DPAyAG

Fosa	CÓRDOBA	
	Cantidad	%
No posee	10	11,2
Posee	79	88,8
<b>TOTAL</b>	<b>89</b>	<b>100</b>

Fuente: SAGyP, DPAyAG

Fosa	OTRAS	
	Cantidad	%
No posee	55	71,4
Posee	22	28,6
<b>TOTAL</b>	<b>77</b>	<b>100</b>

Fuente: SAGyP, DPAyAG

## 3.11.9. Material de la fosa a nivel país, en %

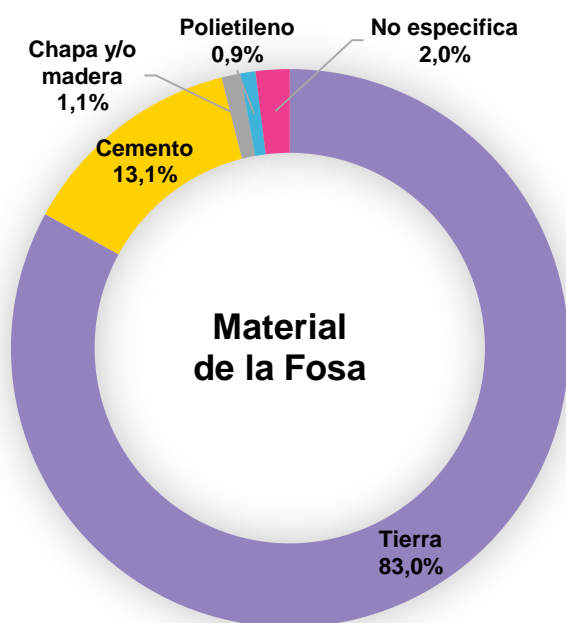

Fuente: SAGyP, DPAyAG

## RELEVAMIENTO INTEGRAL DE GRANJAS DE POLLOS PARRILLEROS

## 3.11.10. Material de la fosa a nivel provincial y país, en cantidad y %

Material de la Fosa	Cantidad de Granjas según Material de la Fosa						%
	ENTRE RÍOS	BUENOS AIRES	SANTA FE	CÓRDOBA	OTRAS	TOTAL	
Tierra	97	136	59	73	15	380	83,0
Cemento	20	28	-	5	7	60	13,1
Chapa y/o madera	3	2	-	-	-	5	1,1
Polietileno	3	1	-	-	-	4	0,9
No específica	7	1	-	1	-	9	2,0
<b>TOTAL</b>	<b>130</b>	<b>168</b>	<b>59</b>	<b>79</b>	<b>22</b>	<b>458</b>	<b>100</b>

Fuente: SAGyP, DPAyAG

## 3.11.11. Material de la fosa a nivel provincial, en %

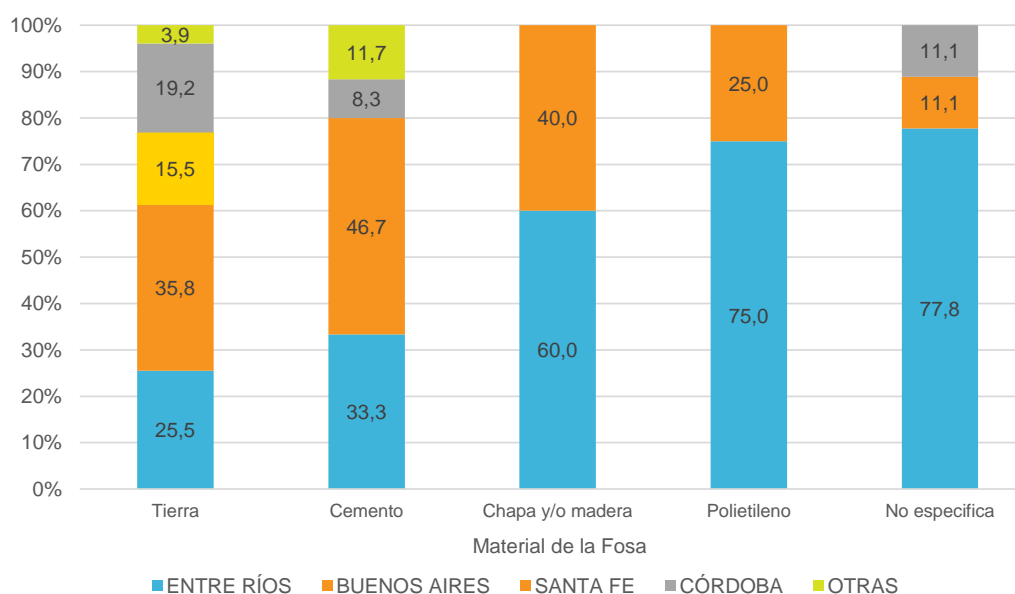

Fuente: SAGyP, DPAyAG

## 3.11.12. Material de la fosa por provincia, en cantidad y %

Material de Fosa	ENTRE RÍOS-PARANÁ		ENTRE RÍOS-URUGUAY		TOTAL	
	Cantidad	%	Cantidad	%	Cantidad	%
Cemento	8	13,1	12	17,4	20	15,4
Chapa y/o madera	-	-	3	4,3	3	2,3
No específica	-	-	7	10,1	7	5,4
Polietileno	-	-	3	4,3	3	2,3
Tierra	53	86,9	44	63,8	97	74,6
<b>TOTAL</b>	<b>61</b>	<b>100</b>	<b>69</b>	<b>100</b>	<b>130</b>	<b>100</b>

Fuente: SAGyP, DPAyA

## RELEVAMIENTO INTEGRAL DE GRANJAS DE POLLOS PARRILLEROS

Material de Fosa	BUENOS AIRES	
	Cantidad	%
Tierra	136	81,0
Cemento	28	16,7
Chapa y/o madera	2	1,2
Polietileno	1	0,6
No especifica	1	0,6
<b>TOTAL</b>	<b>168</b>	<b>100</b>

Fuente: SAGyP, DPAyA

Material de Fosa	SANTA FE	
	Cantidad	%
Tierra	59	100,0
<b>TOTAL</b>	<b>59</b>	<b>100</b>

Fuente: SAGyP, DPAyA

Material de Fosa	CÓRDOBA	
	Cantidad	%
Cemento	5	6,3
No especifica	1	1,3
Tierra	73	92,4
<b>TOTAL</b>	<b>79</b>	<b>100</b>

Fuente: SAGyP, DPAyA

Material de Fosa	OTRAS	
	Cantidad	%
Cemento	7	31,8
Tierra	15	68,2
<b>TOTAL</b>	<b>22</b>	<b>100</b>

Fuente: SAGyP, DPAyA

## 3.11.13. Tipo de fosa a nivel país, en %

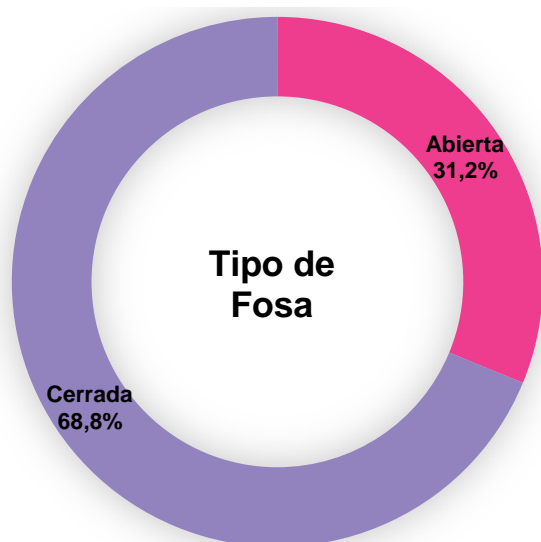

Fuente: SAGyP, DPAyAG

## 3.11.14. Tipo de fosa a nivel provincial y país, en cantidad y %

Tipo de Fosa	Cantidad de Granjas según Tipo de Fosa						%
	ENTRE RÍOS	BUENOS AIRES	SANTA FE	CÓRDOBA	OTRAS	TOTAL	
Abierta	27	64	23	26	3	143	31,2
Cerrada	103	104	36	53	19	315	68,8
<b>Total</b>	<b>130</b>	<b>168</b>	<b>59</b>	<b>79</b>	<b>22</b>	<b>458</b>	<b>100</b>

Fuente: SAGyP, DPAyAG

## 3.11.15. Tipo de fosa a nivel provincial, en %

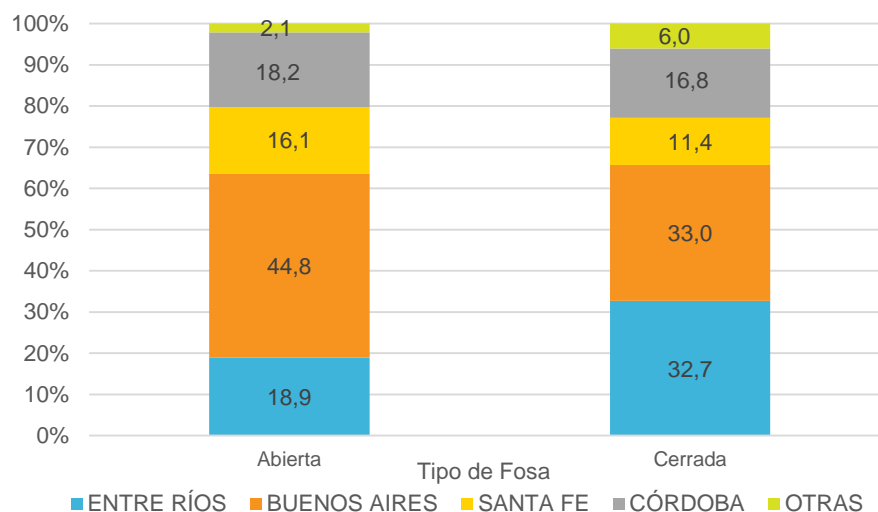

Fuente: SAGyP, DPAyAG

## 3.11.16. Tipo de fosa por provincia, en cantidad y %

Tipo de Fosa	ENTRE RÍOS-PARANÁ		ENTRE RÍOS-URUGUAY		TOTAL	
	Cantidad	%	Cantidad	%	Cantidad	%
Abierta	3	4,9	24	34,8	27	20,8
Cerrada	58	95,1	45	65,2	103	79,2
<b>TOTAL</b>	<b>61</b>	<b>100</b>	<b>69</b>	<b>100</b>	<b>130</b>	<b>100</b>

Fuente: SAGyP, DPAyAG

Tipo de Fosa	BUENOS AIRES	
	Cantidad	%
Abierta	64	38,1
Cerrada	104	61,9
<b>TOTAL</b>	<b>168</b>	<b>100</b>

Fuente: SAGyP, DPAyAG

Tipo de Fosa	SANTA FE	
	Cantidad	%
Abierta	23	39,0
Cerrada	36	61,0
<b>TOTAL</b>	<b>59</b>	<b>100</b>

Fuente: SAGyP, DPAyAG

Tipo de Fosa	CÓRDOBA	
	Cantidad	%
Abierta	26	32,9
Cerrada	53	67,1
<b>TOTAL</b>	<b>79</b>	<b>100</b>

Fuente: SAGyP, DPAyAG

Tipo de Fosa	OTRAS	
	Cantidad	%
Abierta	3	13,6
Cerrada	19	86,4
<b>TOTAL</b>	<b>22</b>	<b>100</b>

Fuente: SAGyP, DPAyAG



## 3.11.17. Disponibilidad de incinerador a nivel país, en %

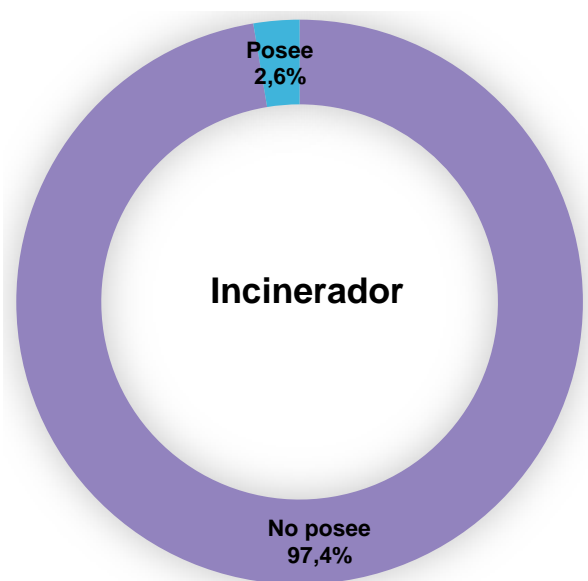

Fuente: SAGyP, DPAyAG

## 3.11.18. Disponibilidad de incinerador a nivel provincial y país, en cantidad y %

Incinerador	Cantidad de Granjas que poseen Incinerador						%
	ENTRE RÍOS	BUENOS AIRES	SANTA FE	CÓRDOBA	OTRAS	TOTAL	
No posee	1.708	725	87	89	72	2.681	97,4
Posee	23	22	22	-	5	72	2,6
<b>Total</b>	<b>1.731</b>	<b>747</b>	<b>109</b>	<b>89</b>	<b>77</b>	<b>2.753</b>	<b>100</b>

Fuente: SAGyP, DPAyAG

## 3.11.19. Disponibilidad de incinerador a nivel provincial, en %

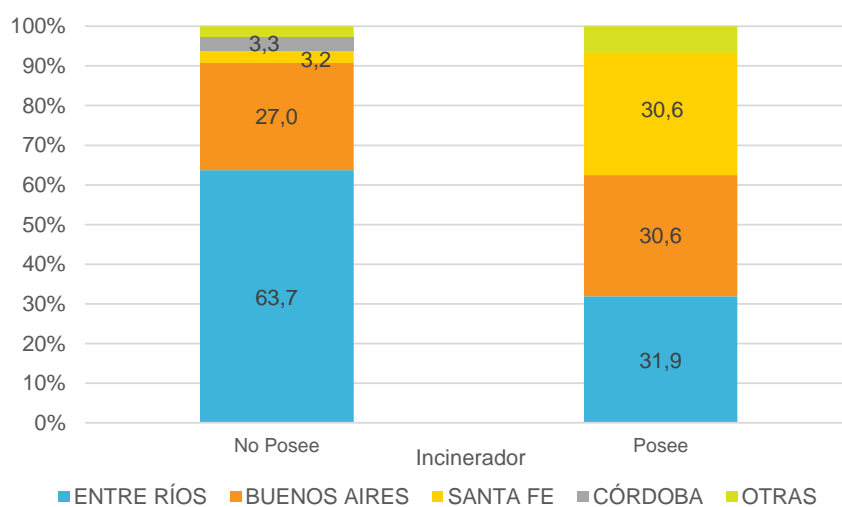

Fuente: SAGyP, DPAyAG

## 3.11.20. Disponibilidad de incinerador por provincia, en cantidad y %

Incinerador	ENTRE RÍOS-PARANÁ		ENTRE RÍOS-URUGUAY		TOTAL	
	Cantidad	%	Cantidad	%	Cantidad	%
No Posee	249	99,6	1.459	98,5	1.708	98,7
Posee	1	0,4	22	1,5	23	1,3
<b>TOTAL</b>	<b>250</b>	<b>100</b>	<b>1.481</b>	<b>100</b>	<b>1.731</b>	<b>100</b>

Fuente: SAGyP, DPAyAG

Incinerador	BUENOS AIRES	
	Cantidad	%
No Posee	725	97,1
Posee	22	2,9
<b>TOTAL</b>	<b>747</b>	<b>100</b>

Fuente: SAGyP, DPAyAG

Incinerador	SANTA FE	
	Cantidad	%
No Posee	87	79,8
Posee	22	20,2
<b>TOTAL</b>	<b>109</b>	<b>100</b>

Fuente: SAGyP, DPAyAG

Incinerador	CÓRDOBA	
	Cantidad	%
No Posee	89	100,0
<b>TOTAL</b>	<b>89</b>	<b>100</b>

Fuente: SAGyP, DPAyAG

Incinerador	OTRAS	
	Cantidad	%
No Posee	72	93,5
Posee	5	6,5
<b>TOTAL</b>	<b>77</b>	<b>100</b>

Fuente: SAGyP, DPAyAG

## 3.11.21. Tipo de incinerador a nivel país, en %



Fuente: SAGyP, DPAyAG

## 3.11.22. Tipo de incinerador a nivel provincial y país, en cantidad y %

Tipo de Incineración	Cantidad de Granjas según Tipo de Incinerador						%
	ENTRE RÍOS	BUENOS AIRES	SANTA FE	CÓRDOBA	OTRAS	TOTAL	
Abierto	13	18	22	-	-	53	73,6
Cerrado	10	4	-	-	5	19	26,4
<b>Total</b>	<b>23</b>	<b>22</b>	<b>22</b>	<b>-</b>	<b>5</b>	<b>72</b>	<b>100</b>

Fuente: SAGyP, DPAyAG

## 3.11.23. Tipo de incinerador a nivel provincial, en %

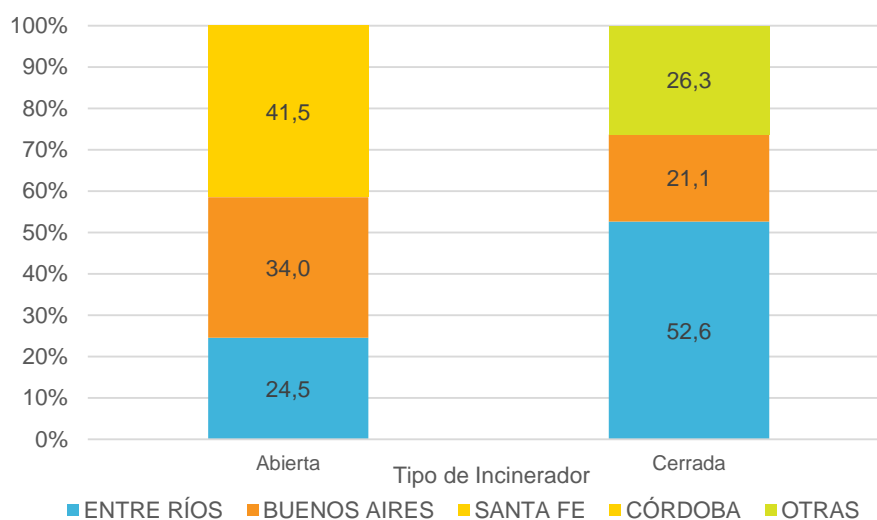

Fuente: SAGyP, DPAyAG

## 3.11.24. Tipo de incinerador por provincia, en cantidad y %

Tipo de Incineración	ENTRE RÍOS-PARANÁ		ENTRE RÍOS-URUGUAY		TOTAL	
	Cantidad	%	Cantidad	%	Cantidad	%
Abierta	-	-	13	59,1	13	56,5
Cerrada	1	100,0	9	40,9	10	43,5
<b>TOTAL</b>	<b>1</b>	<b>100</b>	<b>22</b>	<b>100</b>	<b>23</b>	<b>100</b>

Fuente: SAGyP, DPAyAG

Tipo de Incineración	BUENOS AIRES	
	Cantidad	%
Abierta	18	81,8
Cerrada	4	18,2
<b>TOTAL</b>	<b>22</b>	<b>100</b>

Fuente: SAGyP, DPAyAG

Tipo de Incineración	SANTA FE	
	Cantidad	%
Abierta	22	100,0
<b>TOTAL</b>	<b>22</b>	<b>100</b>

Fuente: SAGyP, DPAyAG

Tipo de Incineración	OTRAS	
	Cantidad	%
Cerrada	5	100,0
<b>TOTAL</b>	<b>5</b>	<b>100</b>

Fuente: SAGyP, DPAyAG

### 3.12. Manejo de Cama

#### 3.12.1. Tipo de cama a nivel país, en %

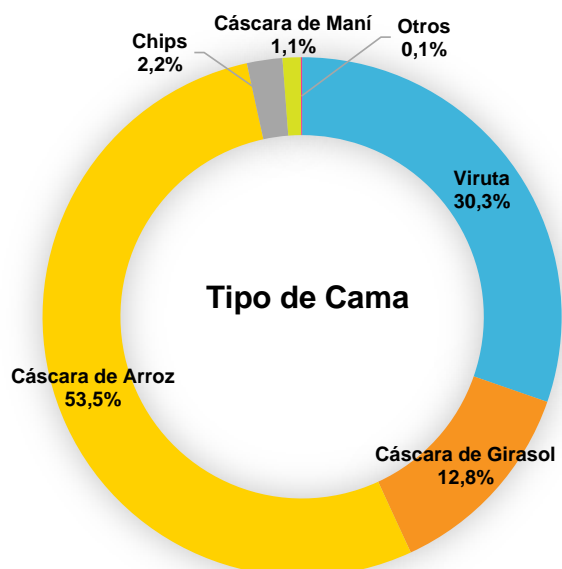

Fuente: SAGyP, DPAyAG

#### 3.12.2. Tipo de cama a nivel provincial y país, en cantidad y %

Tipo de Cama	Cantidad de Granjas según Tipo de Cama						%
	ENTRE RÍOS	BUENOS AIRES	SANTA FE	CÓRDOBA	RESTO	TOTAL	
Viruta	909	165	20	24	35	1.153	30,3
Cáscara de Girasol	52	434	-	-	1	487	12,8
Cáscara de Arroz	1.127	677	108	73	48	2.033	53,5
Chips	70	-	-	-	14	84	2,2
Cáscara de Maní	1	10	0	32	-	43	1,1
Otros	1	1	1	-	-	3	0,1
<b>Total</b>	<b>2.160</b>	<b>1.287</b>	<b>129</b>	<b>129</b>	<b>98</b>	<b>3.803</b>	<b>100</b>

Nota: Esta es una pregunta de opción múltiple, las granjas pueden utilizar más de un tipo de cama.

Fuente: SAGyP, DPAyAG

#### 3.12.3. Tipo de cama a nivel provincial, en %

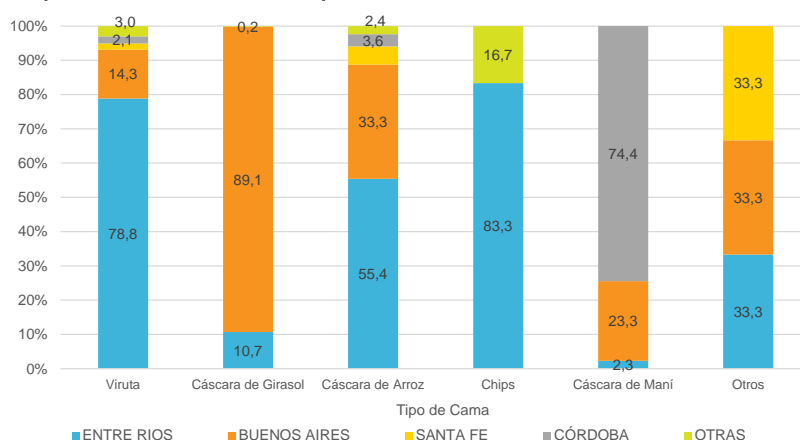

Fuente: SAGyP, DPAyAG

## 3.12.4. Tipo de cama por provincia, en %

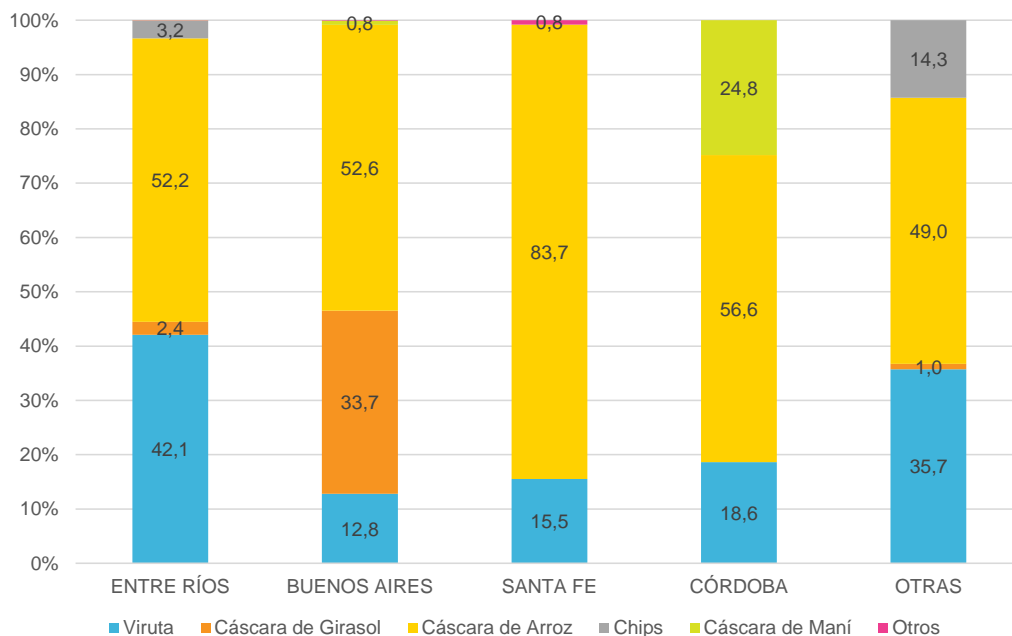

Fuente: SAGyP, DPAyAG

## 3.12.5. Tratamiento de cama a nivel país, en %

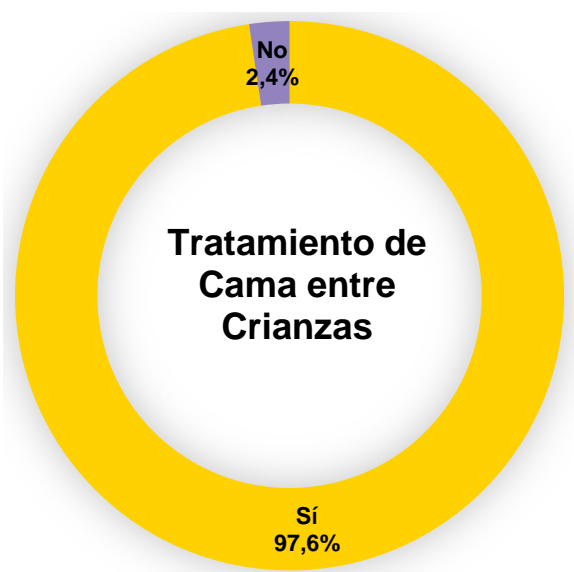

Fuente: SAGyP, DPAyAG

## 3.12.6. Tratamiento de cama a nivel provincial y país, en cantidad y %

Tratamiento de Cama	Cantidad de Granjas que realizan Tratamiento de Cama entre Crianzas						TOTAL	%
	ENTRE RÍOS	BUENOS AIRES	SANTA FE	CÓRDOBA	OTRAS			
Si	1.679	743	106	89	71	2.688	97,6	
No	52	4	3	-	6	65	2,4	
<b>Total</b>	<b>1.731</b>	<b>747</b>	<b>109</b>	<b>89</b>	<b>77</b>	<b>2.753</b>	<b>100</b>	

Fuente: SAGyP, DPAyAG

## 3.12.7. Tratamiento de cama a nivel provincial, en %

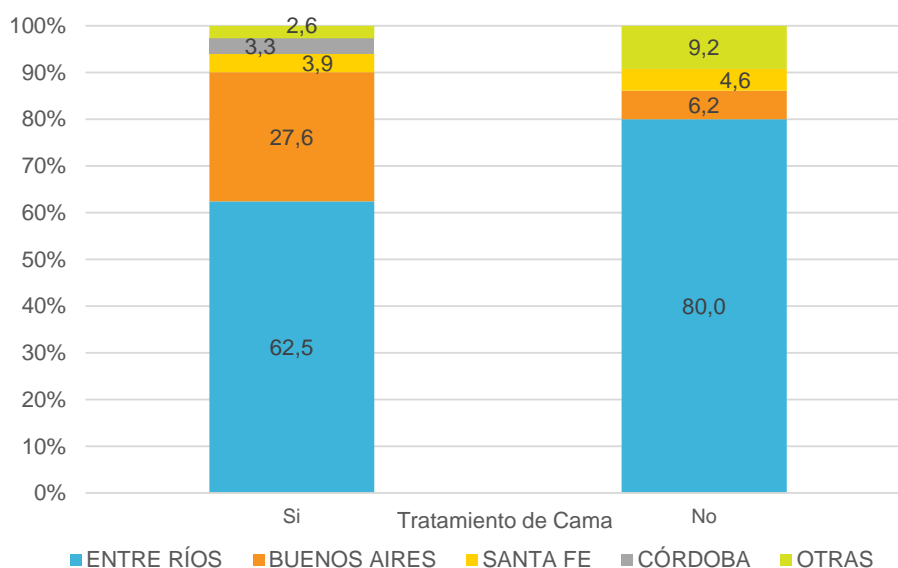

Fuente: SAGyP, DPAyAG

## 3.12.8. Tratamiento de cama por provincia, en cantidad y %

Tratamiento de Cama	ENTRE RÍOS-PARANA		ENTRE RÍOS-URUGUAY		TOTAL	
	Cantidad	%	Cantidad	%	Cantidad	%
Si	244	97,6	1.435	96,9	1.679	97,0
No	6	2,4	46	3,1	52	3,0
<b>TOTAL</b>	<b>250</b>	<b>100</b>	<b>1.481</b>	<b>100</b>	<b>1.731</b>	<b>100</b>

Fuente: SAGyP, DPAyAG

Tratamiento de Cama	BUENOS AIRES	
	Cantidad	%
Si	743	99,5
No	4	0,5
<b>TOTAL</b>	<b>747</b>	<b>100</b>

Fuente: SAGyP, DPAyAG

Tratamiento de Cama	SANTA FE	
	Cantidad	%
Si	106	97,2
No	3	2,8
<b>TOTAL</b>	<b>109</b>	<b>100</b>

Fuente: SAGyP, DPAyAG

Tratamiento de Cama	CÓRDOBA	
	Cantidad	%
Si	89	100,0
<b>TOTAL</b>	<b>89</b>	<b>100</b>

Fuente: SAGyP, DPAyAG

Tratamiento de Cama	OTRAS	
	Cantidad	%
Si	71	92,2
No	6	7,8
<b>TOTAL</b>	<b>77</b>	<b>100</b>

Fuente: SAGyP, DPAyAG

## 3.12.9. Tipo de tratamiento de cama a nivel país, en %

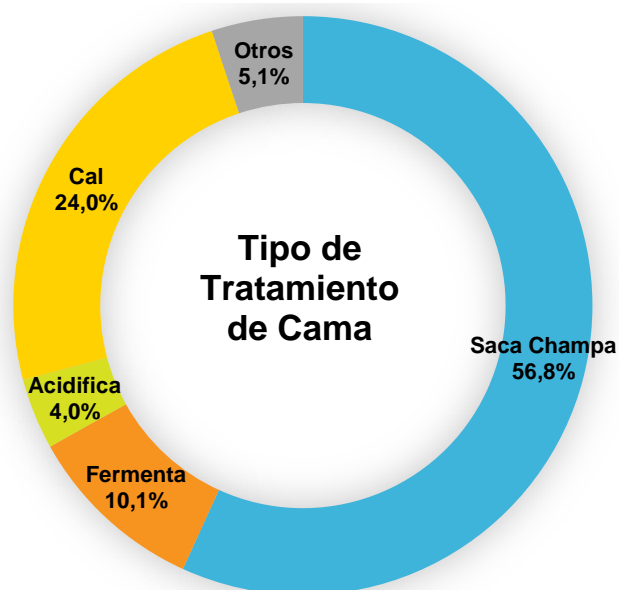

Fuente: SAGyP, DPAyAG

## 3.12.10. Tipo de tratamiento de cama a nivel provincial y país, en cantidad y %

Tratamiento de Cama	Cantidad de Granjas según Tratamiento de Cama						TOTAL	%
	ENTRE RIOS	BUENOS AIRES	SANTA FE	CÓRDOBA	RESTO			
Saca Champa	1.511	671	74	68	39	2.363	56,8	
Fermenta	235	153	1	3	28	420	10,1	
Acidifica	43	29	34	48	11	165	4,0	
Cal	599	274	59	52	16	1.000	24,0	
Otros	194	17	1	-	-	212	5,1	
<b>Total</b>	<b>2.582</b>	<b>1.144</b>	<b>169</b>	<b>171</b>	<b>94</b>	<b>4.160</b>	<b>100</b>	

Fuente: SAGyP, DPAyAG

## 3.12.11. Tipo de tratamiento de cama a nivel provincial, en %

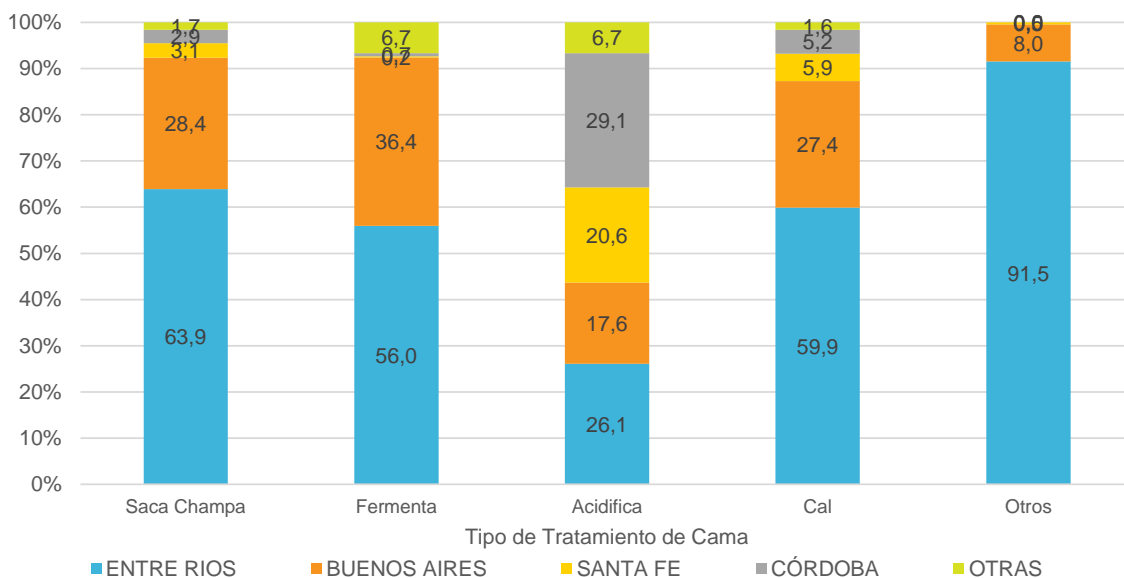

Fuente: SAGyP, DPAyAG

## 3.12.12. Tipo de tratamiento de cama por provincia, en %

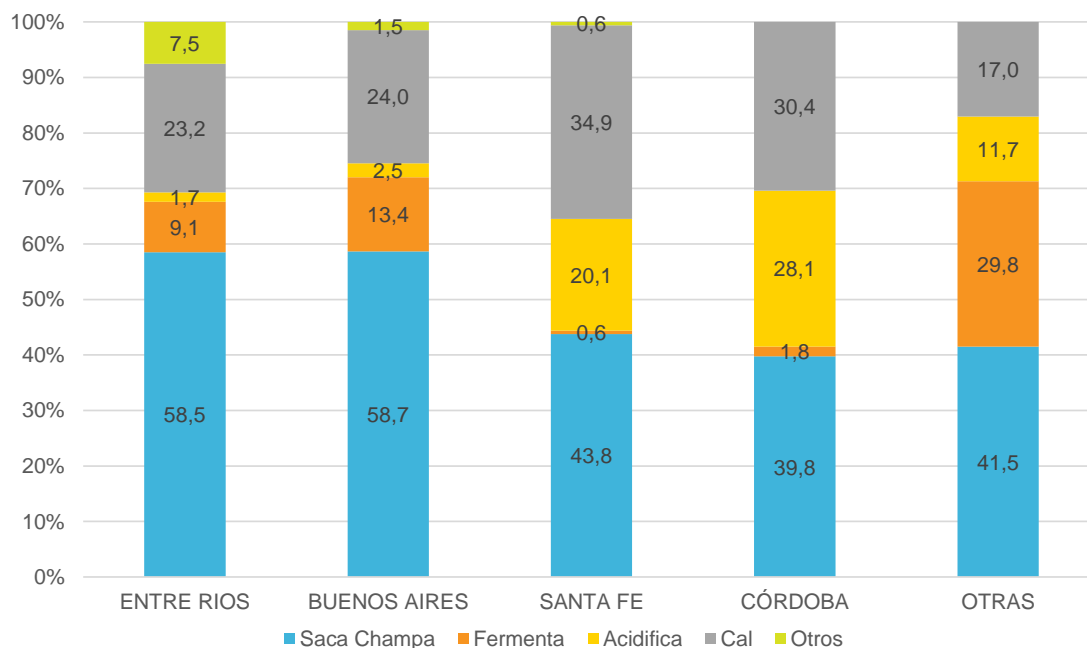

Fuente: SAGyP, DPAyAG



## 4. ESCALA DE GRANJAS

En esta sección se presentan la cantidad y la superficie en m<sup>2</sup> de los galpones según la escala de las granjas, medida en cantidad de galpones por granja.

### 4.1. Escala de Granjas (Cantidad de Galpones/Granja)

#### 4.1.1. Granjas por escala a nivel provincial y país, en cantidad y %

Escala de Granja (Galpones/ Granja)	Cantidad de Granjas por Escala						
	ENTRE RÍOS	BUENOS AIRES	SANTA FE	CÓRDOBA	RESTO	TOTAL	%
1	199	30	7	2	4	242	8,8
2	521	102	21	16	9	669	24,3
3	457	140	27	6	20	650	23,6
4	296	143	18	19	10	486	17,7
5	129	97	11	8	11	256	9,3
6	67	80	9	9	9	174	6,3
7	21	38	2	7	3	71	2,6
8	24	37	3	4	2	70	2,5
9	2	15	2	3	1	23	0,8
10	9	20	4	6	3	42	1,5
11	2	8	-	2	-	12	0,4
12	2	12	2	2	-	18	0,7
13	-	5	1	-	-	6	0,2
14	-	4	-	3	-	7	0,3
15	-	5	1	1	-	7	0,3
16	-	2	-	-	-	2	0,1
18	2	2	-	-	-	4	0,1
19	-	2	1	-	-	3	0,1
20	-	1	-	1	5	7	0,3
24	-	1	-	-	-	1	0,0
30	-	2	-	-	-	2	0,1
42	-	1	-	-	-	1	0,0
<b>TOTAL</b>	<b>1.731</b>	<b>747</b>	<b>109</b>	<b>89</b>	<b>77</b>	<b>2.753</b>	<b>100</b>
<b>%</b>	<b>62,9</b>	<b>27,1</b>	<b>4,0</b>	<b>3,2</b>	<b>2,8</b>	<b>100</b>	

Nota: el cuerpo de la tabla contiene las granjas relevadas según la escala. Ej: se relevaron en total, 669 granjas de 2 galpones, de las cuales 521 se ubican en Entre Ríos.

Fuente: SAGyP, DPAyAG

## 4.1.2. Granjas por escala a nivel país, en cantidad y %

El primer dato del siguiente gráfico corresponde a la denominación de la escala (cantidad de galpones/granja) y el segundo, al porcentaje de granjas que tiene esa escala.

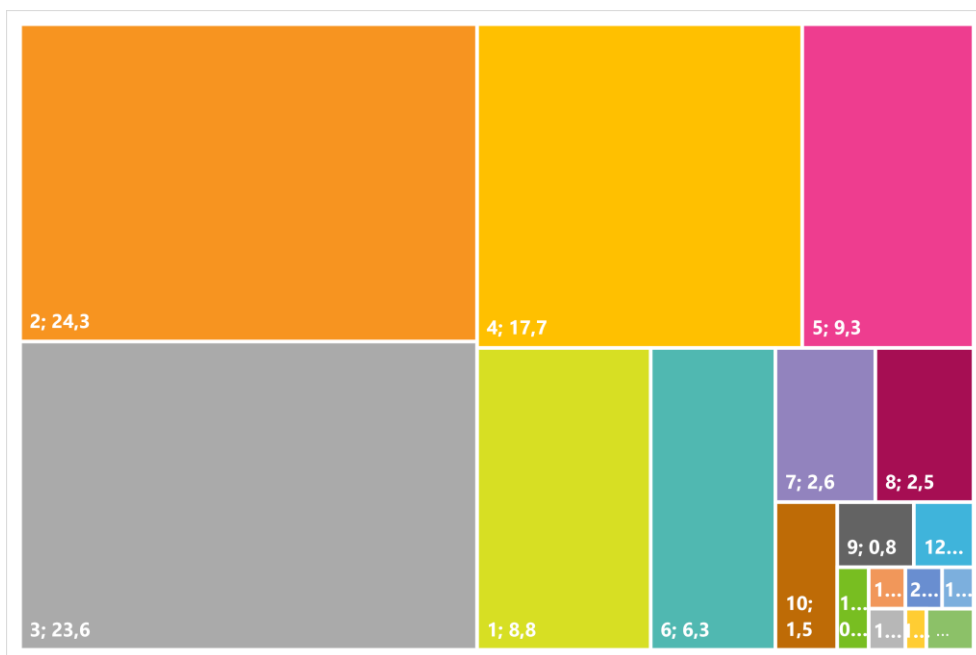

Fuente: SAGyP, DPAyAG

## 4.1.3. Granjas por escala a nivel provincial, en %

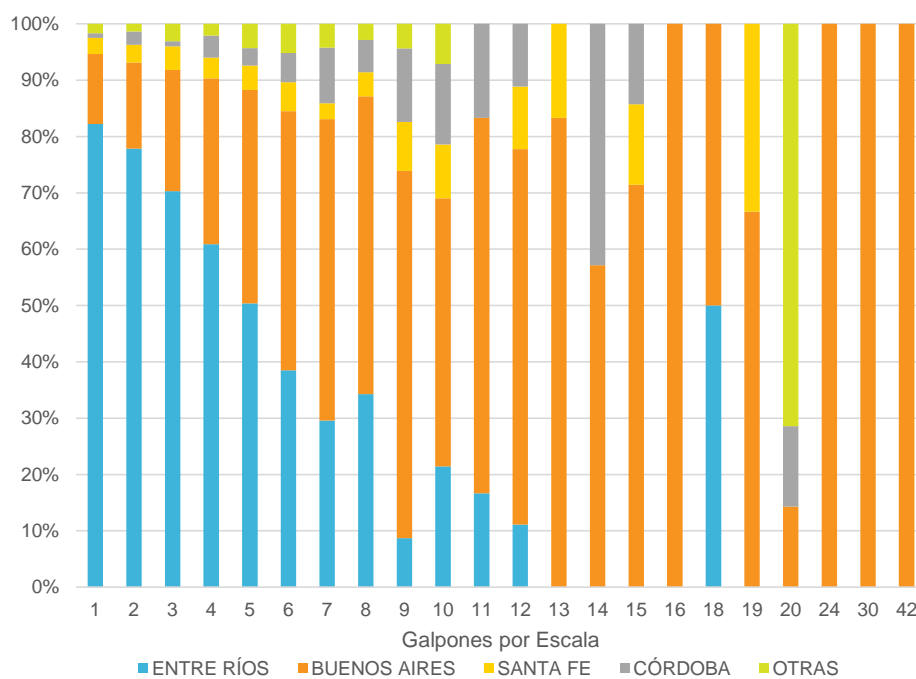

Fuente: SAGyP, DPAyAG

## RELEVAMIENTO INTEGRAL DE GRANJAS DE POLLOS PARRILLEROS

## 4.1.4. Galpones por escala de granja a nivel provincial y país, en cantidad y %

Escala de Granja (Galpones/Granja)	Cantidad de Galpones según Escala de Granja						
	ENTRE RÍOS	BUENOS AIRES	SANTA FE	CÓRDOBA	RESTO	TOTAL	%
1	199	30	7	2	4	242	2,3
2	1.042	204	42	32	18	1.338	12,7
3	1.371	420	81	18	60	1.950	18,5
4	1.184	572	72	76	40	1.944	18,4
5	645	485	55	40	55	1.280	12,1
6	402	480	54	54	54	1.044	9,9
7	147	266	14	49	21	497	4,7
8	192	296	24	32	16	560	5,3
9	18	135	18	27	9	207	2,0
10	90	200	40	60	30	420	4,0
11	22	88	-	22	-	132	1,3
12	24	144	24	24	-	216	2,0
13	-	65	13	-	-	78	0,7
14	-	56	-	42	-	98	0,9
15	-	75	15	15	-	105	1,0
16	-	32	-	-	-	32	0,3
18	36	36	-	-	-	72	0,7
19	-	38	19	-	-	57	0,5
20	-	20	-	20	100	140	1,3
24	-	24	-	-	-	24	0,2
30	-	60	-	-	-	60	0,6
42	-	42	-	-	-	42	0,4
<b>TOTAL</b>	<b>5.372</b>	<b>3.768</b>	<b>478</b>	<b>513</b>	<b>407</b>	<b>10.538</b>	<b>100</b>
<b>%</b>	<b>51,0</b>	<b>35,8</b>	<b>4,5</b>	<b>4,9</b>	<b>3,9</b>	<b>100</b>	

Nota: el cuerpo de la tabla contiene los galpones relevados para cada escala de granja (medida en cantidad de galpones). Ej: se relevaron en total, 242 galpones en granjas de 1 galpón, de los cuales 199 se ubican en Entre Ríos.

Fuente: SAGyP, DPAyAG

## 4.1.5. Galpones por escala de granja a nivel país, en cantidad y %

El primer dato indica la denominación de la escala (cantidad de galpones/granja) y el segundo, el porcentaje de galpones que tiene esa escala.

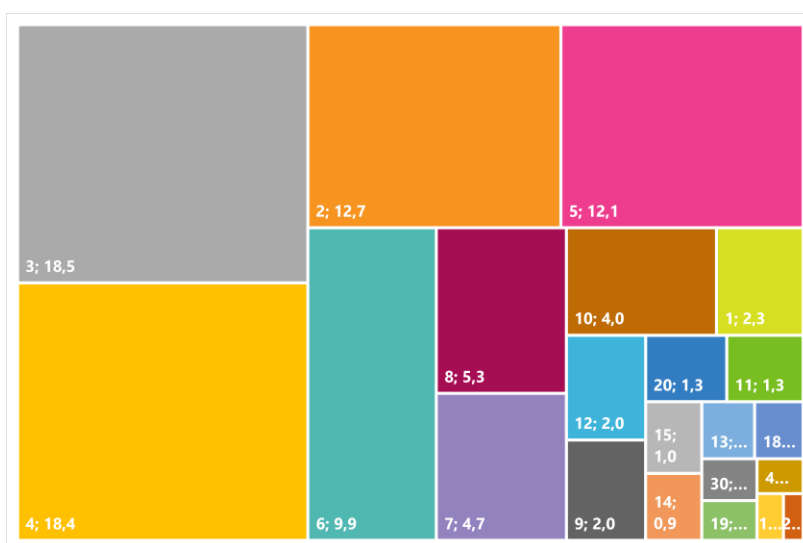

Fuente: SAGyP, DPAyAG

## 4.1.6. Galpones por escala de granja a nivel provincial, en %

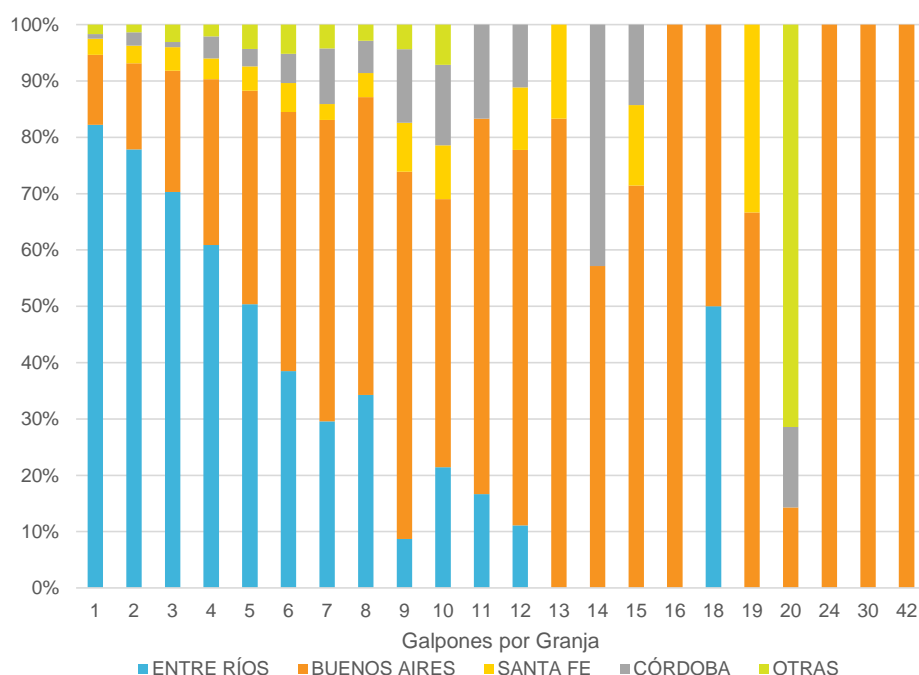

Fuente: SAGyP, DPAyAG

## 4.1.7. Galpones por escala de granja por provincia, en cantidad y %

Escala de Granja	ENTRE RÍOS PARANÁ		ENTRE RÍOS URUGUAY		TOTAL	
	Cantidad	%	Cantidad	%	Cantidad	%
1	34	4,1	165	3,6	199	3,7
2	138	16,7	904	19,9	1.042	19,4
3	159	19,2	1.212	26,7	1.371	25,5
4	168	20,3	1.016	22,4	1.184	22,0
5	100	12,1	545	12,0	645	12,0
6	102	12,3	300	6,6	402	7,5
7	56	6,8	91	2,0	147	2,7
8	32	3,9	160	3,5	192	3,6
9	-	0,0	18	0,4	18	0,3
10	10	1,2	80	1,8	90	1,7
11	11	1,3	11	0,2	22	0,4
12	-	0,0	24	0,5	24	0,4
18	18	2,2	18	0,4	36	0,7
<b>TOTAL</b>	<b>828</b>	<b>100</b>	<b>4.544</b>	<b>100</b>	<b>5.372</b>	<b>100</b>

Fuente: SAGyP, DPAyAG

## RELEVAMIENTO INTEGRAL DE GRANJAS DE POLLOS PARRILLEROS

Escala de Granja	BUENOS AIRES	
	Galpones/ Granja	Cantidad
1	30	0,8
2	204	5,4
3	420	11,1
4	572	15,2
5	485	12,9
6	480	12,7
7	266	7,1
8	296	7,9
9	135	3,6
10	200	5,3
11	88	2,3
12	144	3,8
13	65	1,7
14	56	1,5
15	75	2,0
16	32	0,8
18	36	1,0
19	38	1,0
20	20	0,5
24	24	0,6
30	60	1,6
42	42	1,1
<b>TOTAL</b>	<b>3.768</b>	<b>100</b>

Fuente: SAGyP, DPAyAG

Escala de Granja	SANTA FE	
	Galpones/ Granja	Cantidad
1	7	1,5
2	42	8,8
3	81	16,9
4	72	15,1
5	55	11,5
6	54	11,3
7	14	2,9
8	24	5,0
9	18	3,8
10	40	8,4
12	24	5,0
13	13	2,7
15	15	3,1
19	19	4,0
<b>TOTAL</b>	<b>478</b>	<b>100</b>

Fuente: SAGyP, DPAyAG

Escala de Granja	CÓRDOBA	
	Galpones/ Granja	Cantidad
1	2	0,4
2	32	6,2
3	18	3,5
4	76	14,8
5	40	7,8
6	54	10,5
7	49	9,6
8	32	6,2
9	27	5,3
10	60	11,7
11	22	4,3
12	24	4,7
14	42	8,2
15	15	2,9
20	20	3,9
<b>TOTAL</b>	<b>513</b>	<b>100</b>

Fuente: SAGyP, DPAyAG

Escala de Granja	OTRAS	
	Galpones/ Granja	Cantidad
1	4	1,0
2	18	4,4
3	60	14,7
4	40	9,8
5	55	13,5
6	54	13,3
7	21	5,2
8	16	3,9
9	9	2,2
10	30	7,4
20	100	24,6
<b>TOTAL</b>	<b>407</b>	<b>100</b>

Fuente: SAGyP, DPAyAG

## RELEVAMIENTO INTEGRAL DE GRANJAS DE POLLOS PARRILLEROS

4.2. Escala de Granjas (Superficie en m<sup>2</sup> de Galpones/Granja)4.2.1. Superficie (m<sup>2</sup>) de galpones según escala de granja a nivel provincial y país

Escala de Granja (Galpones/ Granja)	Superficie (m <sup>2</sup> ) de Galpones según Escala de Granja						
	ENTRE RÍOS	BUENOS AIRES	CÓRDOBA	SANTA FE	RESTO	TOTAL	%
1	256.597	47.211	3.300	10.278	6.160	323.545	2,4
2	1.198.625	275.141	66.422	54.350	26.590	1.621.127	12,0
3	1.499.103	543.548	33.042	109.929	88.984	2.274.605	16,8
4	1.306.052	788.964	147.966	102.892	49.499	2.395.374	17,7
5	734.683	637.338	63.118	81.860	75.651	1.592.650	11,8
6	520.313	653.064	95.645	86.170	66.833	1.422.025	10,5
7	200.923	346.463	58.795	18.681	25.383	650.244	4,8
8	239.912	399.384	48.520	33.028	22.020	742.864	5,5
9	20.300	191.838	46.782	18.270	10.670	287.860	2,1
10	109.694	280.348	99.480	65.240	50.950	605.712	4,5
11	23.680	142.182	34.200	-	-	200.062	1,5
12	33.118	232.575	36.960	31.263	-	333.916	2,5
13	-	73.544	-	21.840	-	95.384	0,7
14	-	97.864	85.405	-	-	183.269	1,4
15	-	102.592	27.480	18.074	-	148.146	1,1
16	-	61.760	-	-	-	61.760	0,5
18	68.400	36.600	-	-	-	105.000	0,8
19	-	53.200	-	28.440	-	81.640	0,6
20	-	21.660	33.755	-	155.120	210.535	1,6
24	-	46.650	-	-	-	46.650	0,3
30	-	89.400	-	-	-	89.400	0,7
42	-	60.480	-	-	-	60.480	0,4
<b>TOTAL</b>	<b>6.211.400</b>	<b>5.181.804</b>	<b>880.869</b>	<b>680.314</b>	<b>577.860</b>	<b>13.532.248</b>	<b>100</b>
<b>%</b>	<b>45,9</b>	<b>38,3</b>	<b>6,5</b>	<b>5,0</b>	<b>4,3</b>	<b>100</b>	

Nota: el cuerpo de la tabla contiene la superficie en m<sup>2</sup> de los galpones relevados para cada escala de granja (medida en cantidad de galpones). Ej: se relevaron en total, 323.545 m<sup>2</sup> de galpones en granjas de 1 galpón, de los cuales 256.597 m<sup>2</sup> corresponden a Entre Ríos.

Fuente: SAGyP, DPAyAG

4.2.2. Participación (%) de la superficie de los galpones por escala de granja a nivel país  
El primer dato del gráfico es la denominación de la escala (cantidad de galpones) y el segundo, el porcentaje de la superficie que representan los galpones de las granjas de dicha escala.

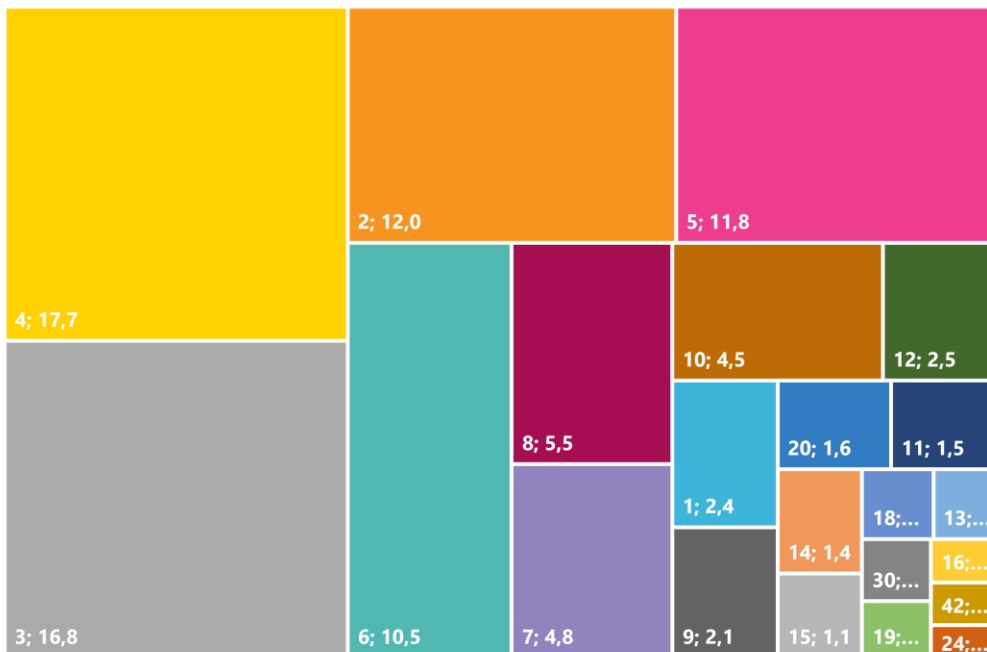

Fuente: SAGyP, DPAyAG

4.2.3. Participación (%) de la superficie de los galpones por escala de granja a nivel pcial.

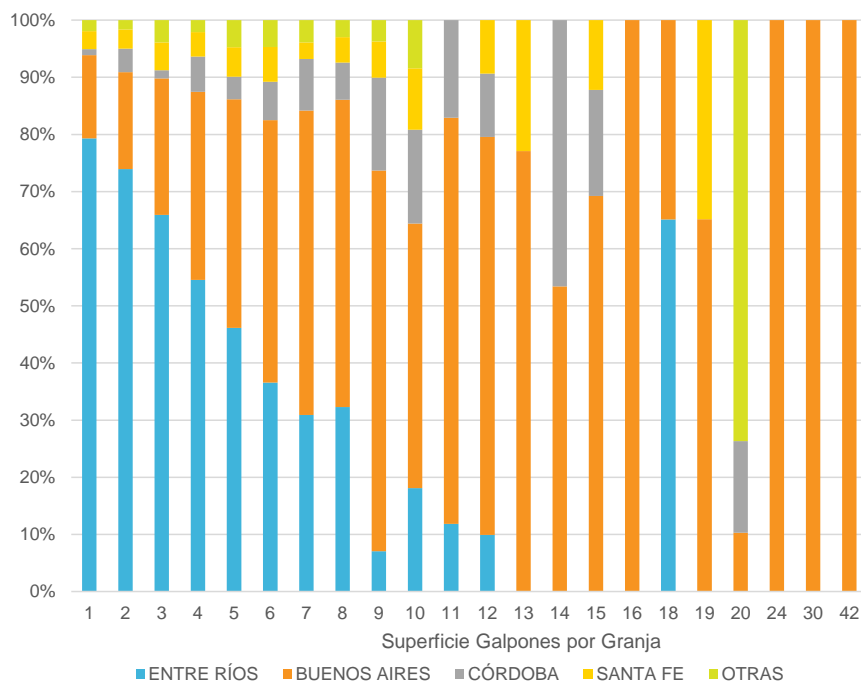

Fuente: SAGyP, DPAyAG

## RELEVAMIENTO INTEGRAL DE GRANJAS DE POLLOS PARRILLEROS

4.2.4. Superficie (m<sup>2</sup>) de galpones según escala de granja por provincia

Escala de Granja	ENTRE RÍOS PARANÁ		ENTRE RÍOS URUGUAY		TOTAL	
	Superficie	%	Superficie	%	Superficie	%
1	48.589	4,2	208.008	4,1	256.597	4,1
2	174.554	15,1	1.024.071	20,2	1.198.625	19,3
3	208.937	18,1	1.290.166	25,5	1.499.103	24,1
4	248.036	21,5	1.058.017	20,9	1.306.052	21,0
5	151.924	13,2	582.759	11,5	734.683	11,8
6	143.134	12,4	377.179	7,5	520.313	8,4
7	81.531	7,1	119.392	2,4	200.923	3,2
8	42.244	3,7	197.668	3,9	239.912	3,9
9	-	0,0	20.300	0,4	20.300	0,3
10	7.930	0,7	101.764	2,0	109.694	1,8
11	14.280	1,2	9.400	0,2	23.680	0,4
12	-	0,0	33.118	0,7	33.118	0,5
18	32.400	2,8	36.000	0,7	68.400	1,1
<b>TOTAL</b>	<b>1.153.559</b>	<b>100</b>	<b>5.057.841</b>	<b>100</b>	<b>6.211.400</b>	<b>100</b>

Fuente: SAGyP, DPAyAG

Escala de Granja	BUENOS AIRES	
	Superficie	%
1	47.211	0,9
2	275.141	5,3
3	543.548	10,5
4	788.964	15,2
5	637.338	12,3
6	653.064	12,6
7	346.463	6,7
8	399.384	7,7
9	191.838	3,7
10	280.348	5,4
11	142.182	2,7
12	232.575	4,5
13	73.544	1,4
14	97.864	1,9
15	102.592	2,0
16	61.760	1,2
18	36.600	0,7
19	53.200	1,0
20	21.660	0,4
24	46.650	0,9
30	89.400	1,7
42	60.480	1,2
<b>TOTAL</b>	<b>5.181.804</b>	<b>100</b>

Fuente: SAGyP, DPAyAG

Escala de Granja	CÓRDOBA	
	Superficie	%
1	3.300	0,4
2	66.422	7,5
3	33.042	3,8
4	147.966	16,8
5	63.118	7,2
6	95.645	10,9
7	58.795	6,7
8	48.520	5,5
9	46.782	5,3
10	99.480	11,3
11	34.200	3,9
12	36.960	4,2
14	85.405	9,7
15	27.480	3,1
20	33.755	3,8
<b>TOTAL</b>	<b>880.869</b>	<b>100</b>

Fuente: SAGyP, DPAyAG



## RELEVAMIENTO INTEGRAL DE GRANJAS DE POLLOS PARRILLEROS

Escala de Granja	SANTA FE	
	Galpones/ Granja	Superficie
1	10.278	1,5
2	54.350	8,0
3	109.929	16,2
4	102.892	15,1
5	81.860	12,0
6	86.170	12,7
7	18.681	2,7
8	33.028	4,9
9	18.270	2,7
10	65.240	9,6
12	31.263	4,6
13	21.840	3,2
15	18.074	2,7
19	28.440	4,2
<b>TOTAL</b>	<b>680.314</b>	<b>100</b>

Fuente: SAGyP, DPAyAG

Escala de Granja	OTRAS	
	Galpones/ Granja	Superficie
1	6.160	1,1
2	26.590	4,6
3	88.984	15,4
4	49.499	8,6
5	75.651	13,1
6	66.833	11,6
7	25.383	4,4
8	22.020	3,8
9	10.670	1,8
10	50.950	8,8
20	155.120	26,8
<b>TOTAL</b>	<b>577.860</b>	<b>100</b>

Fuente: SAGyP, DPAyAG

## 5. GALPONES

En esta sección se presentan los resultados, en cantidad y %, considerando a los galpones como unidad de análisis.

### 5.1. Cantidad

#### 5.1.1. Galpones por provincia, en %

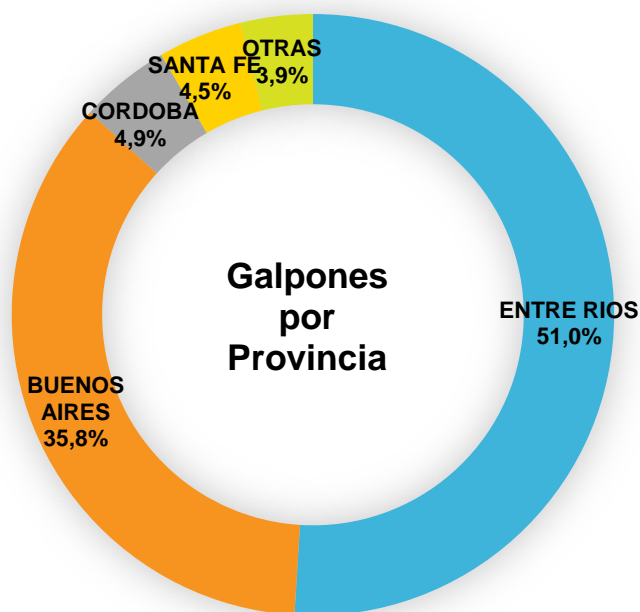

Fuente: SAGyP, DPAyAG

#### 5.1.2. Galpones por provincia, en cantidad y %

Galpones	Galpones por Provincia					TOTAL
	ENTRE RÍOS	BUENOS AIRES	CÓRDOBA	SANTA FE	OTRAS	
Cantidad	5.372	3.768	513	478	407	10.538
%	51,0	35,8	4,9	4,5	3,9	100

Fuente: SAGyP, DPAyAG

## 5.2. Antigüedad

### 5.2.1. Antigüedad a nivel país, en %

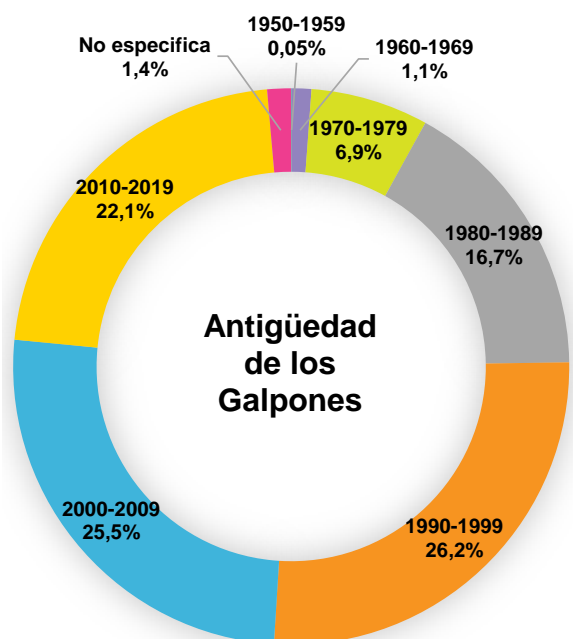

Fuente: SAGyP, DPAyAG

### 5.2.2. Antigüedad por provincia y país, en cantidad

Antigüedad	Cantidad de Galpones según su Antigüedad					TOTAL
	ENTRE RÍOS	BUENOS AIRES	CÓRDOBA	SANTA FE	OTRAS	
1950-1959	5	-	-	-	-	5
1960-1969	85	33	-	-	-	118
1970-1979	283	369	12	34	24	722
1980-1989	862	700	33	115	54	1.764
1990-1999	1.601	892	64	68	139	2.764
2000-2009	1.384	877	226	92	113	2.692
2010-2019	1.133	775	173	168	77	2.326
No especifica	19	122	5	1	-	147
<b>Total</b>	<b>5.372</b>	<b>3.768</b>	<b>513</b>	<b>478</b>	<b>407</b>	<b>10.538</b>

Fuente: SAGyP, DPAyAG

## 5.2.3. Antigüedad a nivel provincial, en %

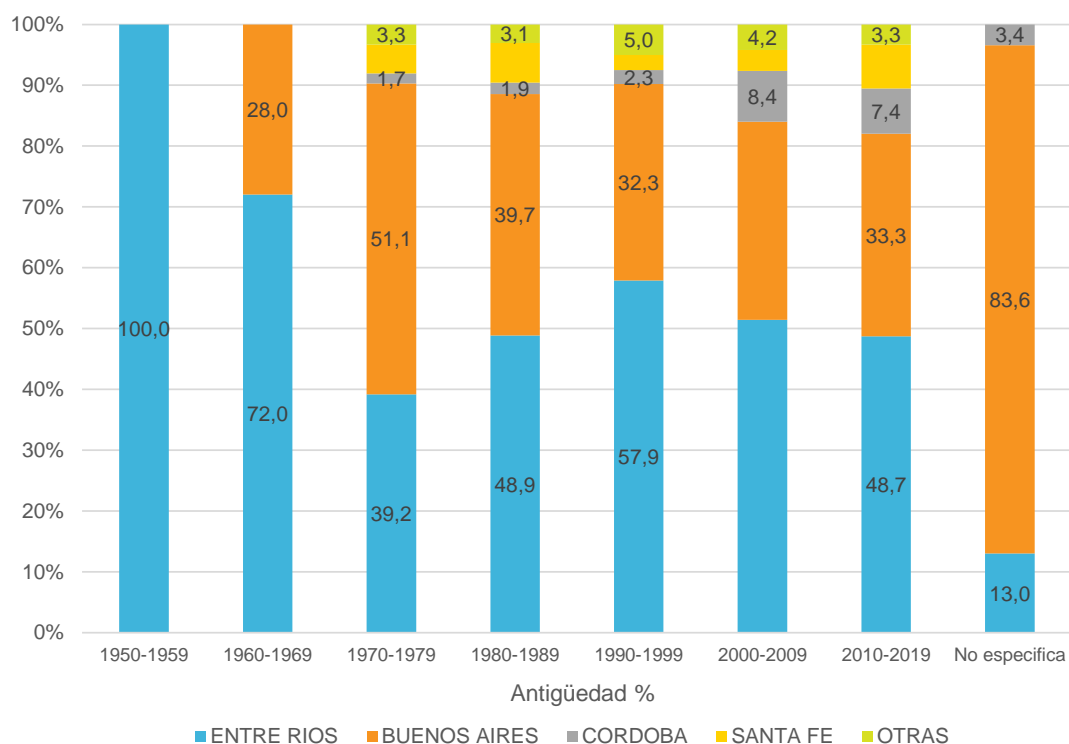

Fuente: SAGyP, DPAyAG

## 5.2.4. Antigüedad por provincia, en cantidad y %

Antigüedad	ENTRE RÍOS-PARANÁ		ENTRE RÍOS-URUGUAY		TOTAL	
	Cantidad	%	Cantidad	%	Cantidad	%
1950-1959	3	0,4	2	0,04	5	0,1
1960-1969	1	0,1	84	1,85	85	1,6
1970-1979	11	1,3	272	5,99	283	5,3
1980-1989	42	5,1	820	18,05	862	16,0
1990-1999	223	26,9	1.378	30,33	1.601	29,8
2000-2009	281	33,9	1.103	24,27	1.384	25,8
2010-2019	266	32,1	867	19,08	1.133	21,1
No especifica	1	0,1	18	0,40	19	0,4
<b>TOTAL</b>	<b>828</b>	<b>100</b>	<b>4.544</b>	<b>100</b>	<b>5.372</b>	<b>100</b>

Fuente: SAGyP, DPAyAG

Antigüedad	BUENOS AIRES	
	Cantidad	%
1960-1969	33	0,9
1970-1979	369	9,8
1980-1989	700	18,6
1990-1999	892	23,7
2000-2009	877	23,3
2010-2019	775	20,6
No especifica	122	3,2
<b>TOTAL</b>	<b>3.768</b>	<b>100</b>

Fuente: SAGyP, DPAyAG

Antigüedad	SANTA FE	
	Cantidad	%
1970-1979	34	7,1
1980-1989	115	24,1
1990-1999	68	14,2
2000-2009	92	19,2
2010-2019	168	35,1
No especifica	1	0,2
<b>TOTAL</b>	<b>478</b>	<b>100</b>

Fuente: SAGyP, DPAyAG

Antigüedad	CÓRDOBA	
	Cantidad	%
1970-1979	12	2,3
1980-1989	33	6,4
1990-1999	64	12,5
2000-2009	226	44,1
2010-2019	173	33,7
No especifica	5	1,0
<b>TOTAL</b>	<b>513</b>	<b>100</b>

Fuente: SAGyP, DPAyAG

Antigüedad	OTRAS	
	Cantidad	Total %
1970-1979	24	5,9
1980-1989	54	13,3
1990-1999	139	34,2
2000-2009	113	27,8
2010-2019	77	18,9
<b>TOTAL</b>	<b>407</b>	<b>100</b>

Fuente: SAGyP, DPAyAG

### 5.3. Orientación

#### 5.3.1. Orientación a nivel país, en %



Fuente: SAGyP, DPAyAG

## 5.3.2. Orientación a nivel provincial y país, en cantidad y %

Orientación	Cantidad de Galpones según su Orientación						TOTAL	%
	ENTRE RÍOS	BUENOS AIRES	CÓRDOBA	SANTA FE	OTRAS			
Este - Oeste	3.726	1.686	255	233	285	6.185	58,7	
Norte - Sur	1.093	1.063	155	177	42	2.530	24,0	
Noreste - Sudoeste	314	615	66	59	51	1.105	10,5	
Noroeste - Sudeste	239	404	37	9	29	718	6,8	
<b>Total</b>	<b>5.372</b>	<b>3.768</b>	<b>513</b>	<b>478</b>	<b>407</b>	<b>10.538</b>	<b>100</b>	

Fuente: SAGyP, DPAyAG

## 5.3.3. Orientación a nivel provincial, en %

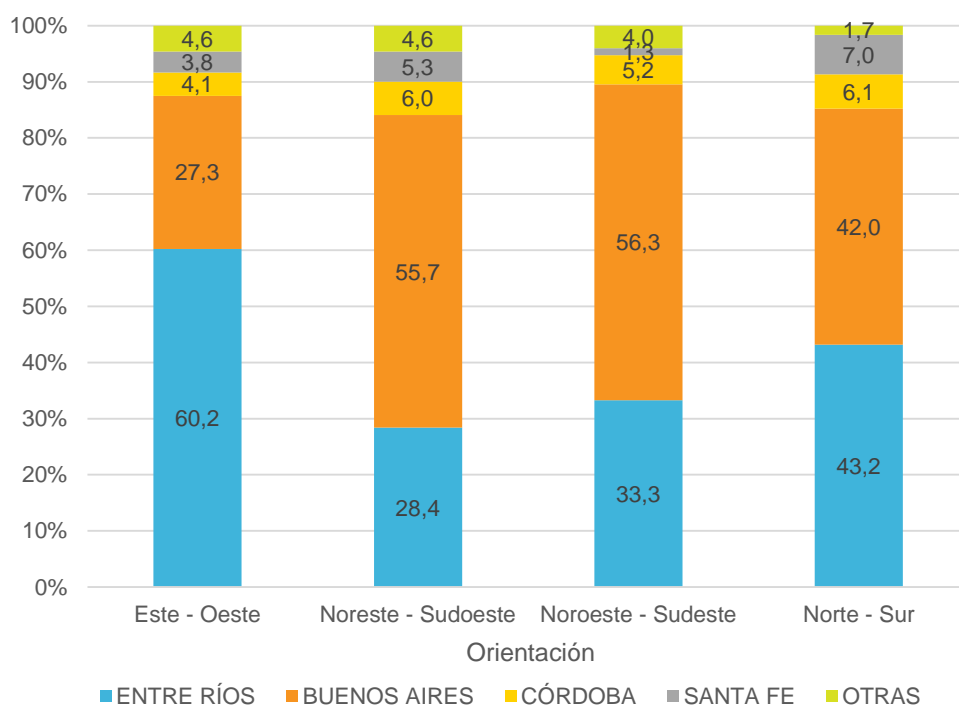

Fuente: SAGyP, DPAyAG

## 5.3.4. Orientación por provincia, en cantidad y %

Orientación	ENTRE RÍOS-PARANÁ		ENTRE RÍOS-URUGUAY		TOTAL	
	Cantidad	%	Cantidad	%	Cantidad	%
Este - Oeste	748	90,3	2.978	65,5	3.726	69,4
Norte - Sur	49	5,9	1.044	23,0	1.093	20,3
Noreste - Sudoeste	20	2,4	294	6,5	314	5,8
Noroeste - Sudeste	11	1,3	228	5,0	239	4,4
<b>TOTAL</b>	<b>828</b>	<b>100</b>	<b>4.544</b>	<b>100</b>	<b>5.372</b>	<b>100</b>

Fuente: SAGyP, DPAyAG

## RELEVAMIENTO INTEGRAL DE GRANJAS DE POLLOS PARRILLEROS

Orientación	BUENOS AIRES	
	Cantidad	%
Este - Oeste	1.686	44,7
Norte - Sur	1.063	28,2
Noreste - Sudoeste	615	16,3
Noroeste - Sudeste	404	10,7
<b>TOTAL</b>	<b>3.768</b>	<b>100</b>

Fuente: SAGyP, DPAyAG

Orientación	CÓRDOBA	
	Cantidad	%
Este - Oeste	255	49,7
Norte - Sur	155	30,2
Noreste - Sudoeste	66	12,9
Noroeste - Sudeste	37	7,2
<b>TOTAL</b>	<b>513</b>	<b>100</b>

Fuente: SAGyP, DPAyAG

Orientación	SANTA FE	
	Cantidad	%
Este - Oeste	233	48,7
Norte - Sur	177	37,0
Noreste - Sudoeste	59	12,3
Noroeste - Sudeste	9	1,9
<b>TOTAL</b>	<b>478</b>	<b>100</b>

Fuente: SAGyP, DPAyAG

Orientación	OTRAS	
	Cantidad	%
Este - Oeste	285	70,0
Norte - Sur	42	10,3
Noreste - Sudoeste	51	12,5
Noroeste - Sudeste	29	7,1
<b>TOTAL</b>	<b>407</b>	<b>100</b>

Fuente: SAGyP, DPAyAG

## 5.4. Estructura

## 5.4.1. Estructura a nivel país, en %



Fuente: SAGyP, DPAyAG

## 5.4.2. Estructura a nivel provincial y país, en cantidad y %

Estructura	Cantidad de Galpones según su Estructura						
	ENTRE RÍOS	BUENOS AIRES	CÓRDOBA	SANTA FE	OTRAS	TOTAL	%
Madera	4.643	2.922	99	253	74	7.991	75,8
Hierro	729	846	414	225	333	2.547	24,2
<b>Total</b>	<b>5.372</b>	<b>3.768</b>	<b>513</b>	<b>478</b>	<b>407</b>	<b>10.538</b>	<b>100</b>

Fuente: SAGyP, DPAyAG

## 5.4.3. Estructura a nivel provincial, en %

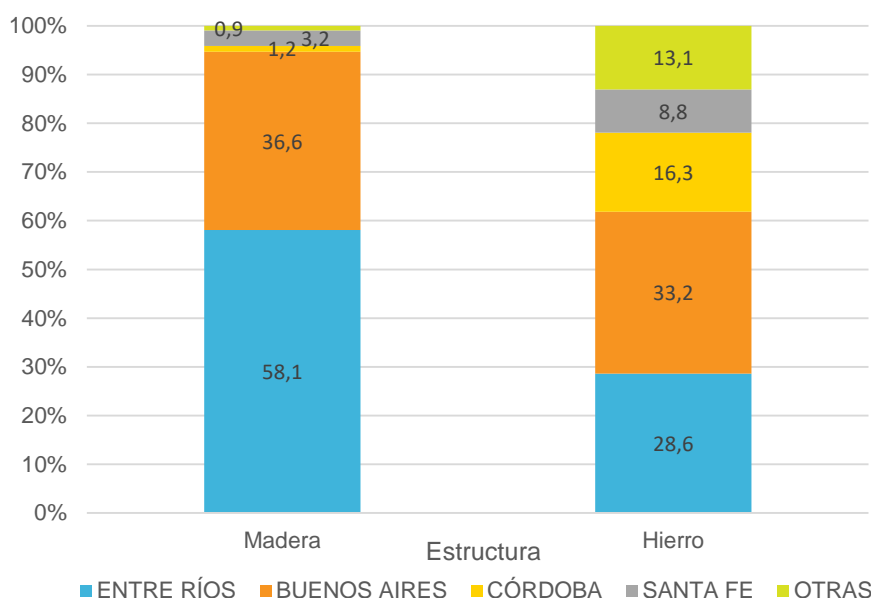

Fuente: SAGyP, DPAyAG

## 5.4.4. Estructura por provincia, en cantidad y %

Estructura	ENTRE RÍOS-PARANÁ		ENTRE RÍOS-URUGUAY		TOTAL	
	Cantidad	%	Cantidad	%	Cantidad	%
Madera	482	58,2	4.161	91,6	4.643	86,4
Hierro	346	41,8	383	8,4	729	13,6
<b>TOTAL</b>	<b>828</b>	<b>100</b>	<b>4.544</b>	<b>100</b>	<b>5.372</b>	<b>100</b>

Fuente: SAGyP, DPAyAG



## RELEVAMIENTO INTEGRAL DE GRANJAS DE POLLOS PARRILLEROS

Estructura	BUENOS AIRES	
	Cantidad	%
Madera	2.922	77,5
Hierro	846	22,5
<b>Total</b>	<b>3.768</b>	<b>100</b>

Fuente: SAGyP, DPAyAG

Estructura	CÓRDOBA	
	Cantidad	%
Hierro	414	80,7
Madera	99	19,3
<b>TOTAL</b>	<b>513</b>	<b>100</b>

Fuente: SAGyP, DPAyAG

Estructura	SANTA FE	
	Cantidad	%
Madera	253	52,9
Hierro	225	47,1
<b>TOTAL</b>	<b>478</b>	<b>100</b>

Fuente: SAGyP, DPAyAG

Estructura	OTRAS	
	Cantidad	Total %
Hierro	333	81,8
Madera	74	18,2
<b>TOTAL</b>	<b>407</b>	<b>100</b>

Fuente: SAGyP, DPAyAG

## 5.5. Medidas (largo, ancho y superficie)

## 5.5.1. Largo a nivel país, en %

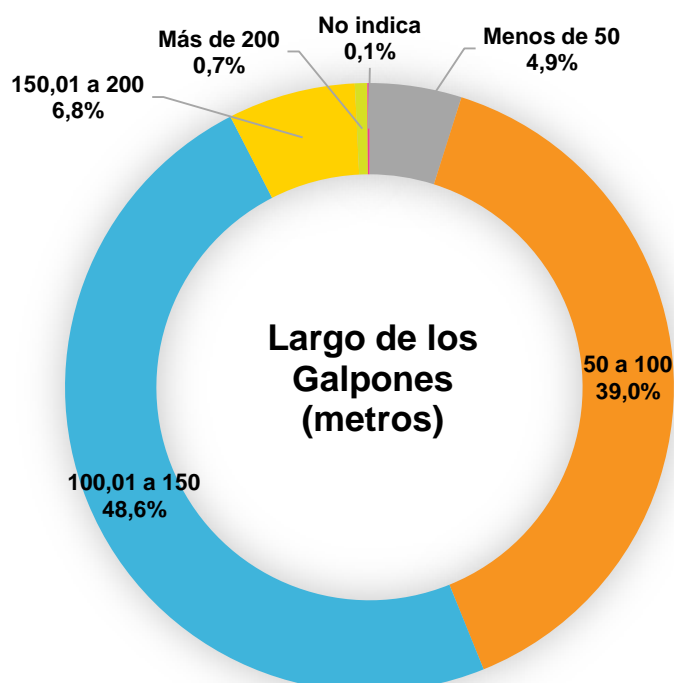

Fuente: SAGyP, DPAyAG

## 5.5.2. Largo a nivel provincial y país, en cantidad y %

Largo en metros	Cantidad de Galpones según su Largo en metros						%
	ENTRE RÍOS	BUENOS AIRES	CÓRDOBA	SANTA FE	OTRAS	TOTAL	
Menos de 50	456	46	4	9	-	515	4,9
50 a 100	2.341	1.403	112	134	119	4.109	39,0
100,01 a 150	2.360	1.836	337	307	278	5.118	48,6
150,01 a 200	194	429	58	26	8	715	6,8
Más de 200	15	48	2	2	2	69	0,7
No indica	6	6	-	-	-	12	0,1
<b>Total</b>	<b>5.372</b>	<b>3.768</b>	<b>513</b>	<b>478</b>	<b>407</b>	<b>10.538</b>	<b>100</b>

Fuente: SAGyP, DPAyAG

## 5.5.3. Largo a nivel provincial, en %

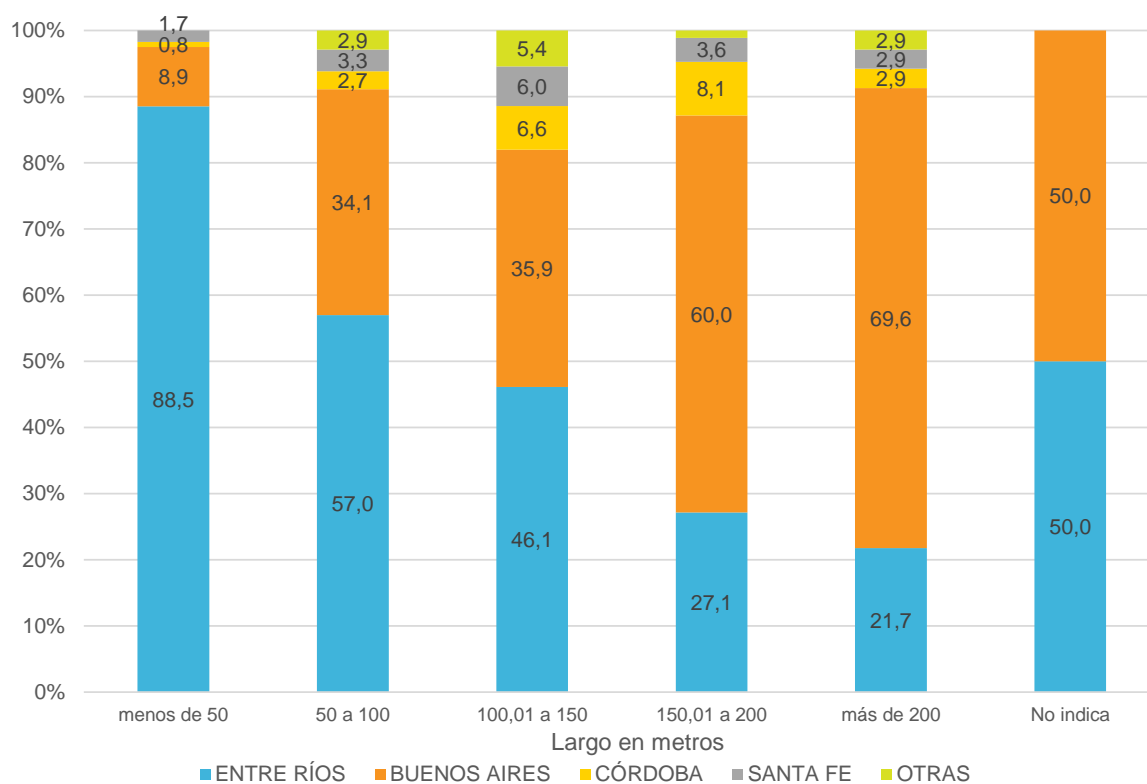

Fuente: SAGyP, DPAyAG

## 5.5.4. Largo por provincia, en cantidad y %

Largo en metros	ENTRE RÍOS-PARANÁ		ENTRE RÍOS-URUGUAY		TOTAL	
	Cantidad	%	Cantidad	%	Cantidad	%
Menos de 50	21	2,5	435	9,6	456	8,5
50 a 100	260	31,4	2.081	45,8	2.341	43,6
100,01 a 150	511	61,7	1.849	40,7	2.360	43,9
150,01 a 200	35	4,2	159	3,5	194	3,6
Más de 200	1	0,1	14	0,3	15	0,3
No indica	-	-	6	0,1	6	0,1
<b>TOTAL</b>	<b>828</b>	<b>100</b>	<b>4.544</b>	<b>100</b>	<b>5.372</b>	<b>100</b>

Fuente: SAGyP, DPAyAG

Largo en metros	BUENOS AIRES	
	Cantidad	%
Menos de 50	46	1,2
50 a 100	1.403	37,2
100,01 a 150	1.836	48,7
150,01 a 200	429	11,4
Más de 200	48	1,3
No indica	6	0,2
<b>TOTAL</b>	<b>3.768</b>	<b>100</b>

Fuente: SAGyP, DPAyAG

Largo en metros	CÓRDOBA	
	Cantidad	%
Menos de 50	4	0,8
50 a 100	112	21,8
100,01 a 150	337	65,7
150,01 a 200	58	11,3
Más de 200	2	0,4
<b>TOTAL</b>	<b>513</b>	<b>100</b>

Fuente: SAGyP, DPAyAG

Largo en metros	SANTA FE	
	Cantidad	%
Menos de 50	9	1,9
50 a 100	134	28,0
100,01 a 150	307	64,2
150,01 a 200	26	5,4
Más de 200	2	0,4
<b>TOTAL</b>	<b>478</b>	<b>100</b>

Fuente: SAGyP, DPAyAG

Largo en metros	OTRAS	
	Cantidad	%
50 a 100	119	29,2
100,01 a 150	278	68,3
150,01 a 200	8	2,0
Más de 200	2	0,5
<b>TOTAL</b>	<b>407</b>	<b>100</b>

Fuente: SAGyP, DPAyAG

## 5.5.5. Ancho a nivel país, en %

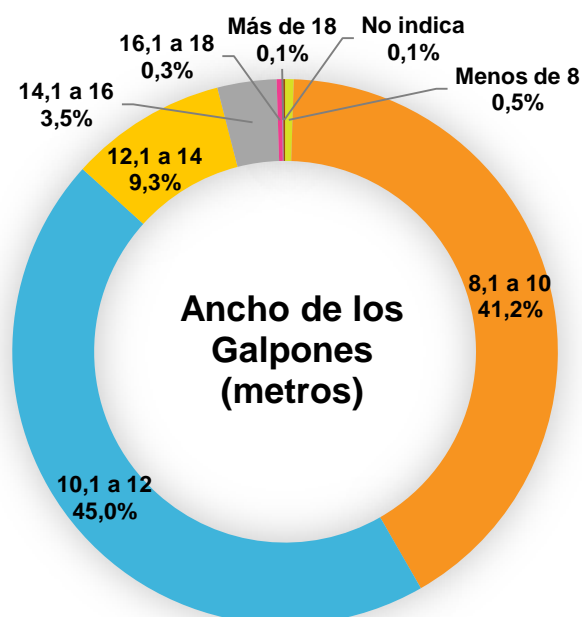

Fuente: SAGyP, DPAyAG

## 5.5.6. Ancho a nivel provincial y país, en cantidad y %

Ancho en metros	Cantidad de Galpones según su Ancho en metros						TOTAL	%
	ENTRE RÍOS	BUENOS AIRES	CÓRDOBA	SANTA FE	OTRAS			
Menos de 8	39	6	1	4	4	54	0,5	
8,1 a 10	2.414	1.616	76	138	97	4.341	41,2	
10,1 a 12	2.430	1.714	187	270	139	4.740	45,0	
12,1 a 14	326	377	75	61	143	982	9,3	
14,1 a 16	137	48	156	5	23	369	3,5	
16,1 a 18	14		18	-	1	33	0,3	
Más de 18	6	1	-	-	-	7	0,1	
No indica	6	6	-	-	-	12	0,1	
<b>Total</b>	<b>5.372</b>	<b>3.768</b>	<b>513</b>	<b>478</b>	<b>407</b>	<b>10.538</b>	<b>100</b>	

Fuente: SAGyP, DPAyAG

## RELEVAMIENTO INTEGRAL DE GRANJAS DE POLLOS PARRILLEROS

## 5.5.7. Ancho a nivel provincial, en %

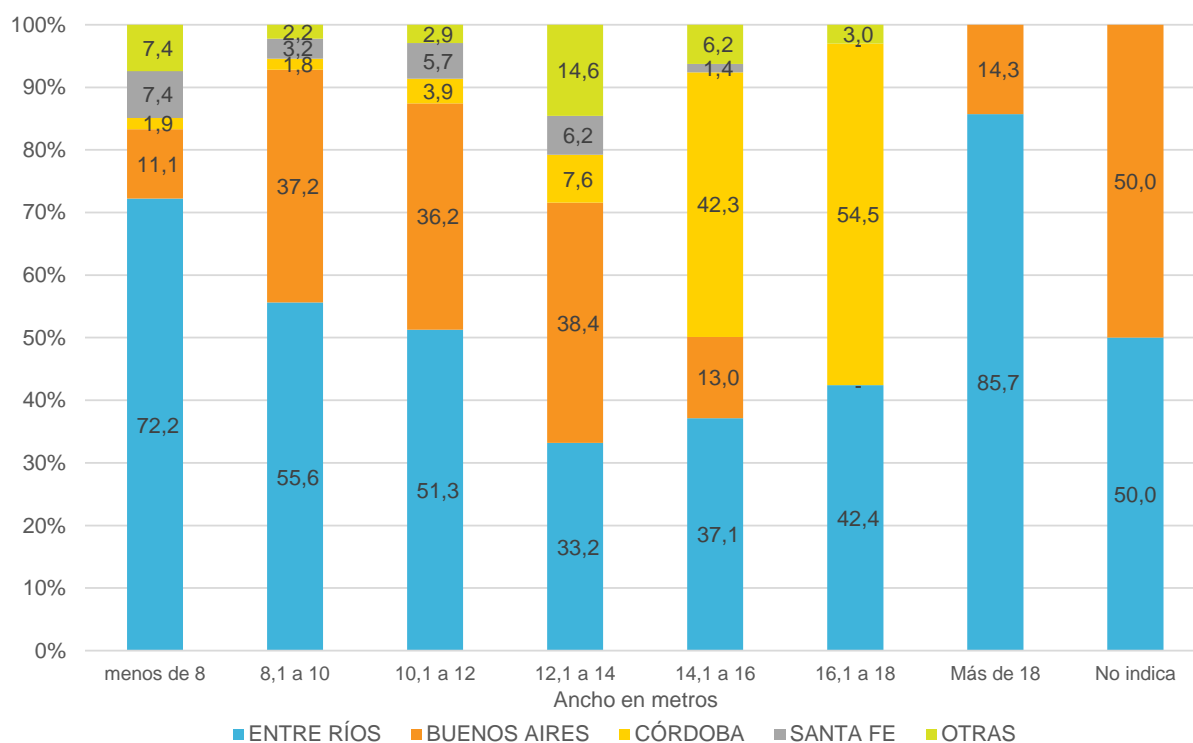

Fuente: SAGyP, DPAyAG

## 5.5.8. Ancho por provincia, en cantidad y %

Ancho en metros	ENTRE RÍOS-PARANÁ		ENTRE RÍOS-URUGUAY		TOTAL	
	Cantidad	%	Cantidad	%	Cantidad	%
Menos de 8	8	1,0	31	0,7	39	0,7
8,1 a 10	257	31,0	2.157	47,5	2.414	44,9
10,1 a 12	431	52,1	1.999	44,0	2.430	45,2
12,1 a 14	87	10,5	239	5,3	326	6,1
14,1 a 16	41	5,0	96	2,1	137	2,6
16,1 a 18	2	0,2	12	0,3	14	0,3
Más de 18	2	0,2	4	0,1	6	0,1
No indica	-	0,0	6	0,1	6	0,1
<b>TOTAL</b>	<b>828</b>	<b>100</b>	<b>4.544</b>	<b>100</b>	<b>5.372</b>	<b>100</b>

Fuente: SAGyP, DPAyAG

## RELEVAMIENTO INTEGRAL DE GRANJAS DE POLLOS PARRILLEROS

Ancho en metros	BUENOS AIRES	
	Cantidad	%
menos de 8	6	0,2
8,1 a 10	1.616	42,9
10,1 a 12	1.714	45,5
12,1 a 14	377	10,0
14,1 a 16	48	1,3
14,1 a 16	-	0,0
Más de 18	1	0,03
No indica	6	0,2
<b>TOTAL</b>	<b>3.768</b>	<b>100</b>

Fuente: SAGyP, DPAyAG

Ancho en metros	CÓRDOBA	
	Cantidad	%
Menos de 8	1	0,2
8,1 a 10	76	14,8
10,1 a 12	187	36,5
12,1 a 14	75	14,6
14,1 a 16	156	30,4
16,1 a 18	18	3,5
<b>TOTAL</b>	<b>513</b>	<b>100</b>

Fuente: SAGyP, DPAyAG

Ancho en metros	SANTA FE	
	Cantidad	%
Menos de 8	4	0,8
8,1 a 10	138	28,9
10,1 a 12	270	56,5
12,1 a 14	61	12,8
14,1 a 16	5	1,0
16,1 a 18	0	0,0
<b>TOTAL</b>	<b>478</b>	<b>100</b>

Fuente: SAGyP, DPAyAG

Ancho en metros	OTRAS	
	Cantidad	%
Menos de 8	4	1,0
8,1 a 10	97	23,8
10,1 a 12	139	34,2
12,1 a 14	143	35,1
14,1 a 16	23	5,7
16,1 a 18	1	0,2
<b>TOTAL</b>	<b>407</b>	<b>100</b>

Fuente: SAGyP, DPAyAG

## 5.5.9. Superficie a nivel país, en %

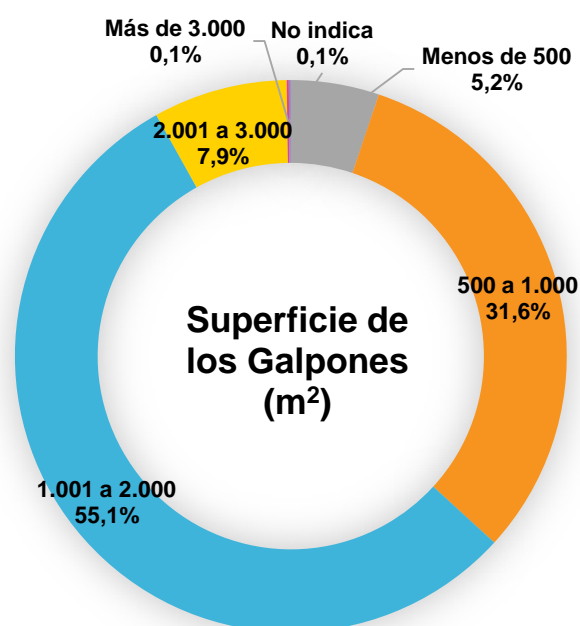

Fuente: SAGyP, DPAyAG

## 5.5.10. Superficie a nivel provincial y país, en cantidad y %

Superficie en m <sup>2</sup>	Cantidad de Galpones según su Superficie en m <sup>2</sup>						
	ENTRE RÍOS	BUENOS AIRES	CÓRDOBA	SANTA FE	OTRAS	TOTAL	%
Menos de 500	486	45	5	9	-	545	5,2
500 a 1.000	1.916	1.145	75	114	83	3.333	31,6
1.001 a 2.000	2.743	2.218	252	308	285	5.806	55,1
2.001 a 3.000	217	349	177	47	39	829	7,9
Más de 3.000	4	5	4	-	-	13	0,1
No indica	6	6	-	-	-	12	0,1
<b>Total</b>	<b>5.372</b>	<b>3.768</b>	<b>513</b>	<b>478</b>	<b>407</b>	<b>10.538</b>	<b>100</b>

Fuente: SAGyP, DPAyAG

## 5.5.11. Superficie a nivel provincial, en %

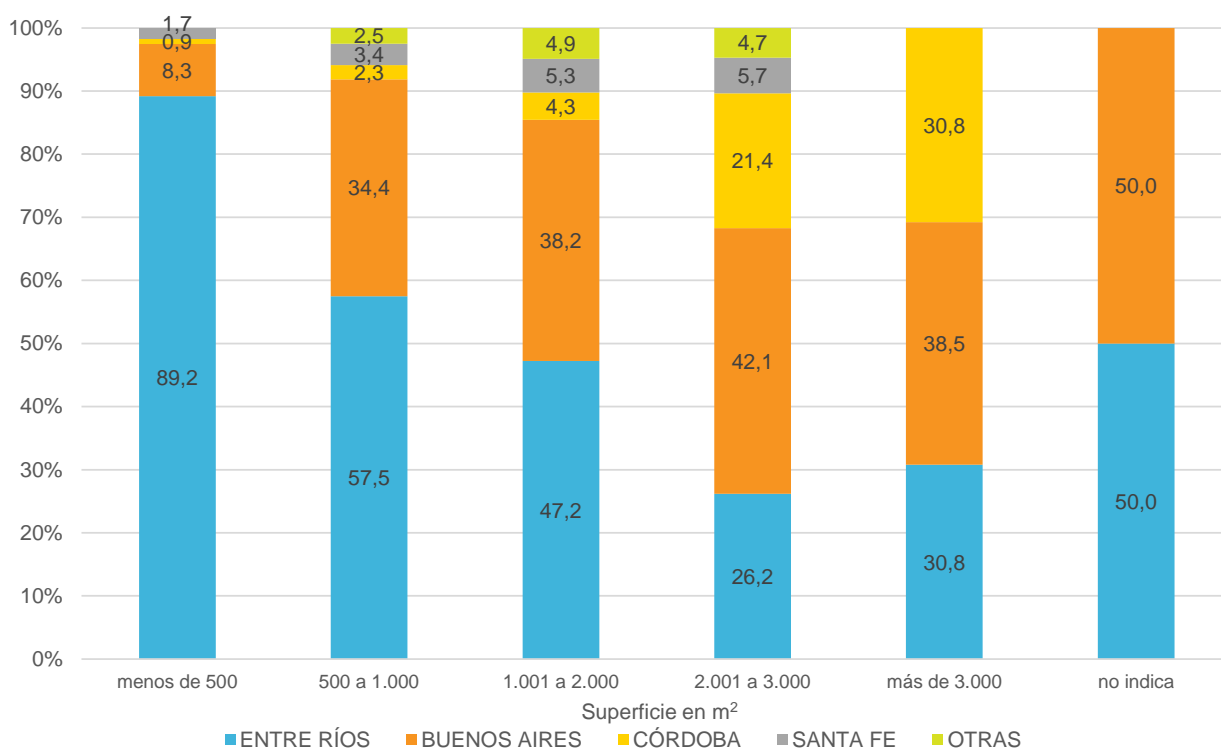

Fuente: SAGyP, DPAyAG

## 5.5.12. Superficie por provincia, en cantidad y %

Superficie en m <sup>2</sup>	ENTRE RÍOS-PARANÁ		ENTRE RÍOS-URUGUAY		TOTAL	
	Cantidad	%	Cantidad	%	Cantidad	Total %
Menos de 500	20	2,4	466	10,3	486	9,0
500 a 1.000	181	21,9	1.735	38,2	1.916	35,7
1.001 a 2.000	580	70,0	2.163	47,6	2.743	51,1
2.001 a 3.000	47	5,7	170	3,7	217	4,0
Más de 3.000	-	0,0	4	0,1	4	0,1
No indica	-	0,0	6	0,1	6	0,1
<b>TOTAL</b>	<b>828</b>	<b>100</b>	<b>4.544</b>	<b>100</b>	<b>5.372</b>	<b>100</b>

Fuente: SAGyP, DPAyAG

Superficie en m <sup>2</sup>	BUENOS AIRES	
	Cantidad	%
Menos de 500	45	1,2
500 a 1.000	1.145	30,4
1.001 a 2.000	2.218	58,9
2.001 a 3.000	349	9,3
Más de 3.000	5	0,1
No indica	6	0,2
<b>TOTAL</b>	<b>3.768</b>	<b>100</b>

Fuente: SAGyP, DPAyAG

Superficie en m <sup>2</sup>	CÓRDOBA	
	Cantidad	%
Menos de 500	5	1,0
500 a 1.000	75	14,6
1.001 a 2.000	252	49,1
2.001 a 3.000	177	34,5
Más de 3.000	4	0,8
<b>TOTAL</b>	<b>513</b>	<b>100</b>

Fuente: SAGyP, DPAyAG

Superficie en m <sup>2</sup>	SANTA FE	
	Cantidad	%
Menos de 500	9	1,9
500 a 1.000	114	23,8
1.001 a 2.000	308	64,4
2.001 a 3.000	47	9,8
Más de 3.000	-	0,0
<b>TOTAL</b>	<b>478</b>	<b>100</b>

Fuente: SAGyP, DPAyAG

Superficie en m <sup>2</sup>	OTRAS	
	Cantidad	%
Menos de 500	-	0,0
500 a 1.000	83	20,4
1.001 a 2.000	285	70,0
2.001 a 3.000	39	9,6
Más de 3.000	-	0,0
<b>TOTAL</b>	<b>407</b>	<b>100</b>

Fuente: SAGyP, DPAyAG



## 5.6. Tipificación

### 5.6.1. Tipo de galpones a nivel país, en %



Fuente: SAGyP, DPAyAG

### 5.6.2. Tipo de galpones a nivel provincial y país, en cantidad y %

Tipo de Galpón	Cantidad de Galpones por Tipo						%
	ENTRE RÍOS	BUENOS AIRES	CÓRDOBA	SANTA FE	OTRAS	TOTAL	
Convencional	4.228	3.380	131	163	134	8.036	32,9
Ambiente Controlado	1.144	388	382	315	273	2.502	67,1
<b>Total</b>	<b>5.372</b>	<b>3.768</b>	<b>513</b>	<b>478</b>	<b>407</b>	<b>10.538</b>	<b>100</b>

Fuente: SAGyP, DPAyAG

### 5.6.3. Tipo de galpones a nivel provincial, en %

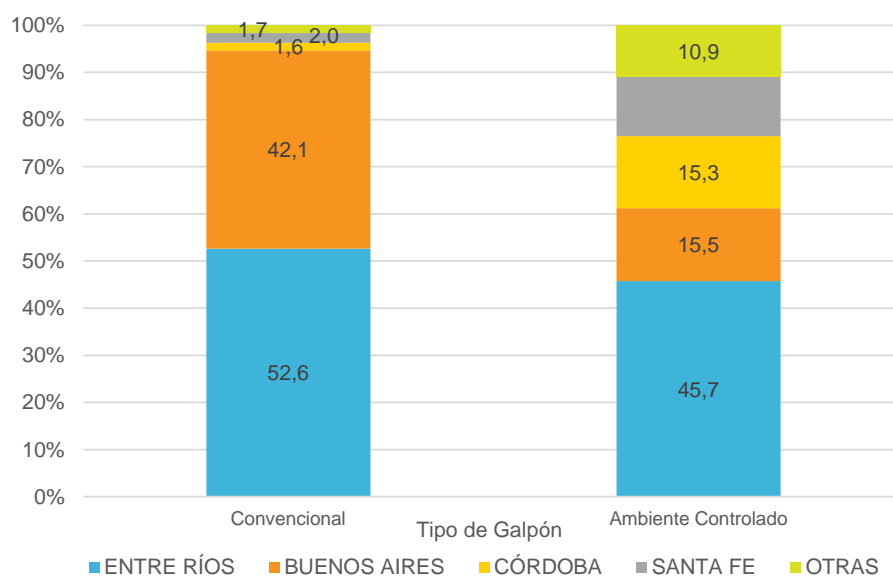

Fuente: SAGyP, DPAyAG

## 5.6.4. Tipo de galpones por provincia, en cantidad y %

Tipo de Galpón	ENTRE RÍOS-PARANÁ		ENTRE RÍOS-URUGUAY		TOTAL	
	Cantidad	%	Cantidad	%	Cantidad	%
Convencional	344	41,5	3.884	85,5	4.228	78,7
Ambiente Controlado	484	58,5	660	14,5	1.144	21,3
<b>TOTAL</b>	<b>828</b>	<b>100</b>	<b>4.544</b>	<b>100</b>	<b>5.372</b>	<b>100</b>

Fuente: SAGyP, DPAyAG

Tipo de Galpón	BUENOS AIRES	
	Cantidad	%
Convencional	3.380	89,7
Ambiente Controlado	388	10,3
<b>TOTAL</b>	<b>3.768</b>	<b>100</b>

Fuente: SAGyP, DPAyAG

Tipo de Galpón	CÓRDOBA	
	Cantidad	%
Convencional	131	25,5
Ambiente Controlado	382	74,5
<b>TOTAL</b>	<b>513</b>	<b>100</b>

Fuente: SAGyP, DPAyAG

Tipo de Galpón	SANTA FE	
	Cantidad	%
Convencional	163	34,1
Ambiente Controlado	315	65,9
<b>TOTAL</b>	<b>478</b>	<b>100</b>

Fuente: SAGyP, DPAyAG

Tipo de Galpón	OTRAS	
	Cantidad	%
Convencional	134	32,9
Ambiente Controlado	273	67,1
<b>TOTAL</b>	<b>407</b>	<b>100</b>

Fuente: SAGyP, DPAyAG

## 5.6.5. Tipo de ambiente controlado a nivel país, en %

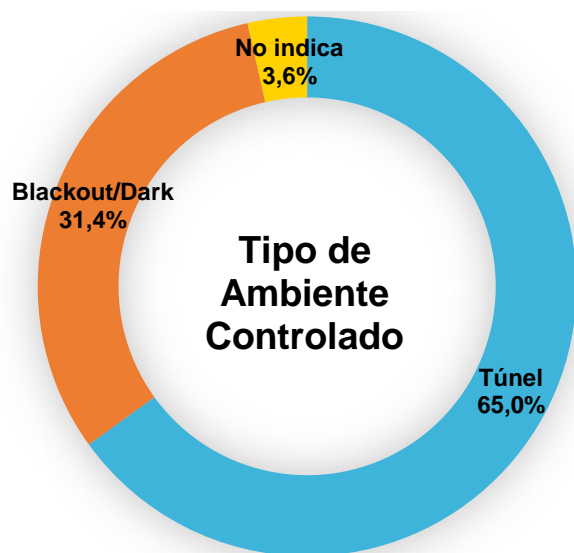

Fuente: SAGyP, DPAyAG

## 5.6.6. Tipo de ambiente controlado a nivel provincial y país, en cantidad y %

Tipo de Ambiente Controlado	Cantidad de Galpones según Tipo de Ambiente Controlado						%
	ENTRE RÍOS	BUENOS AIRES	CÓRDOBA	SANTA FE	OTRAS	TOTAL	
Túnel	834	303	125	171	194	1.627	65,0
Blackout/Dark	260	80	232	136	78	786	31,4
No indica	50	5	25	8	1	89	3,6
<b>Total</b>	<b>1.144</b>	<b>388</b>	<b>382</b>	<b>315</b>	<b>273</b>	<b>2.502</b>	<b>100</b>

Fuente: SAGyP, DPAyAG

## 5.6.7. Tipo de ambiente controlado a nivel provincial, en %

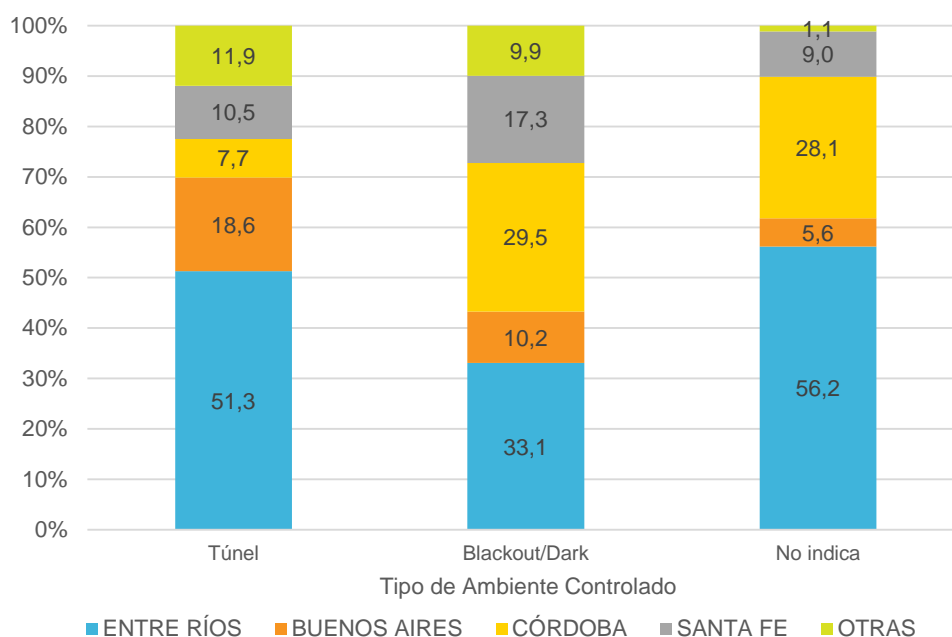

Fuente: SAGyP, DPAyAG

## 5.6.8. Tipo de ambiente controlado por provincia, en cantidad y %

Tipo de Ambiente Controlado	ENTRE RÍOS-PARANÁ		ENTRE RÍOS-URUGUAY		TOTAL	
	Cantidad	%	Cantidad	%	Cantidad	%
Túnel	448	92,6	386	58,5	834	72,9
Blackout/Dark	6	1,2	254	38,5	260	22,7
No indica	30	6,2	20	3,0	50	4,4
<b>TOTAL</b>	<b>484</b>	<b>100</b>	<b>660</b>	<b>100</b>	<b>1.144</b>	<b>100</b>

Fuente: SAGyP, DPAyAG

Tipo de Ambiente Controlado	BUENOS AIRES	
	Cantidad	%
Túnel	303	78,1
Blackout/Dark	80	20,6
No indica	5	1,3
<b>TOTAL</b>	<b>388</b>	<b>100</b>

Fuente: SAGyP, DPAyAG

Tipo de Ambiente	SANTA FE	
	Cantidad	%
Túnel	171	54,3
Blackout/Dark	136	43,2
No indica	8	2,5
<b>TOTAL</b>	<b>315</b>	<b>100</b>

Fuente: SAGyP, DPAyAG

Tipo de Ambiente Controlado	CÓRDOBA	
	Cantidad	%
Túnel	125	32,7
Blackout/Dark	232	60,7
No indica	25	6,5
<b>TOTAL</b>	<b>382</b>	<b>100</b>

Fuente: SAGyP, DPAyAG

Tipo de Ambiente	OTRAS	
	Cantidad	%
Túnel	194	71,1
Blackout/Dark	78	28,6
No indica	1	0,4
<b>TOTAL</b>	<b>273</b>	<b>100</b>

Fuente: SAGyP, DPAyAG

## 5.7. Levanta Cortinas

### 5.7.1. Tipo de levanta cortinas a nivel país, en %

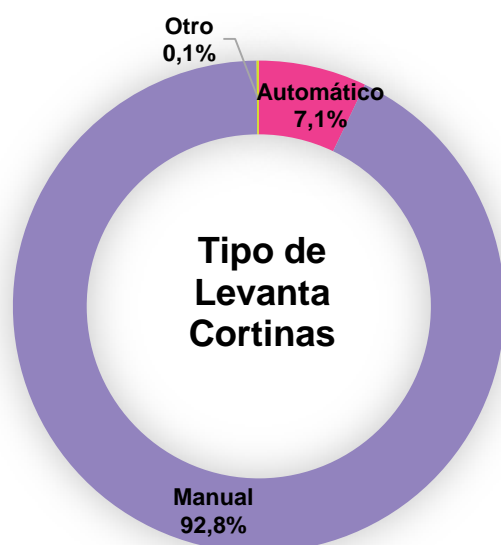

Fuente: SAGyP, DPAyAG

### 5.7.2. Tipo de levanta cortinas a nivel provincial y país, en cantidad y %

Tipo de Levanta Cortinas	Cantidad de Galpones según Tipo de Levanta Cortinas						%
	ENTRE RÍOS	BUENOS AIRES	CÓRDOBA	SANTA FE	OTRAS	TOTAL	
Automático	252	207	98	146	46	749	7,1
Manual	5.117	3.549	415	332	361	9.774	92,8
Otro	3	12	-	-	-	15	0,1
<b>Total</b>	<b>5.372</b>	<b>3.768</b>	<b>513</b>	<b>478</b>	<b>407</b>	<b>10.538</b>	<b>100</b>

Fuente: SAGyP, DPAyAG

## 5.7.3. Tipo de levanta cortinas a nivel provincial, en %

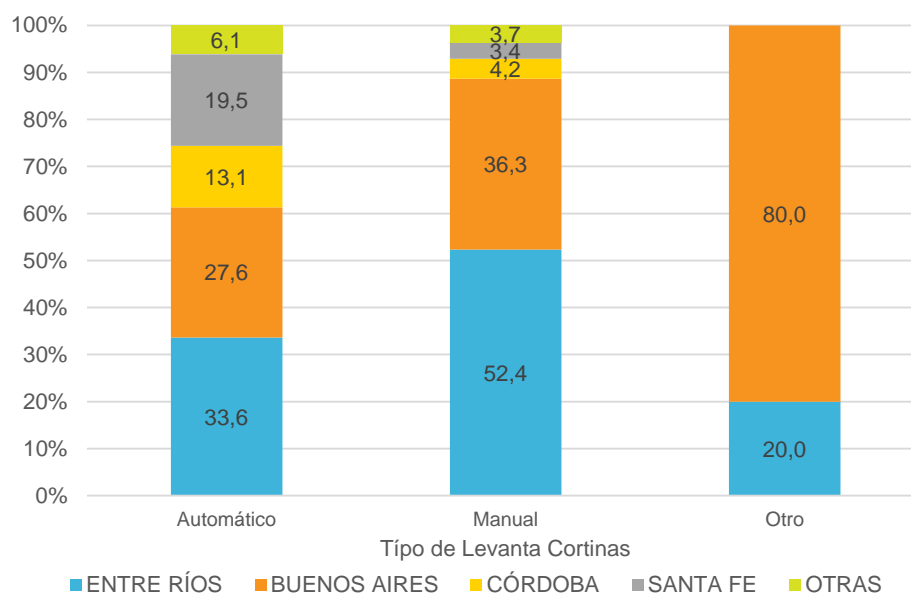

Fuente: SAGyP, DPAyAG

## 5.7.4. Tipo de levanta cortinas por provincia, en cantidad y %

Tipo de Levanta Cortinas	ENTRE RÍOS-PARANÁ		ENTRE RÍOS-URUGUAY		TOTAL	
	Cantidad	%	Cantidad	%	Cantidad	%
Manual	789	95,3	4.328	95,2	5.117	95,3
Automático	39	4,7	213	4,7	252	4,7
Otro	-	0,0	3	0,1	3	0,1
<b>TOTAL</b>	<b>828</b>	<b>100</b>	<b>4.544</b>	<b>100</b>	<b>5.372</b>	<b>100</b>

Fuente: SAGyP, DPAyAG

Tipo de Levanta Cortinas	BUENOS AIRES	
	Cantidad	%
Manual	3.549	94,2
Automático	207	5,5
Otro	12	0,3
<b>TOTAL</b>	<b>3.768</b>	<b>100</b>

Fuente: SAGyP, DPAyAG

Tipo de Levanta Cortinas	CÓRDOBA	
	Cantidad	%
Manual	415	80,9
Automático	98	19,1
<b>TOTAL</b>	<b>513</b>	<b>100</b>

Fuente: SAGyP, DPAyAG

Tipo de Levanta Cortinas	SANTA FE	
	Cantidad	%
Manual	332	69,5
Automático	146	30,5
<b>TOTAL</b>	<b>478</b>	<b>100</b>

Fuente: SAGyP, DPAyAG

Tipo de Levanta Cortinas	OTRAS	
	Cantidad	%
Manual	361	88,7
Automático	46	11,3
<b>TOTAL</b>	<b>407</b>	<b>100</b>

Fuente: SAGyP, DPAyAG

## 5.8. Aislamientos

## 5.8.1. Aislamiento del techo a nivel país, en %

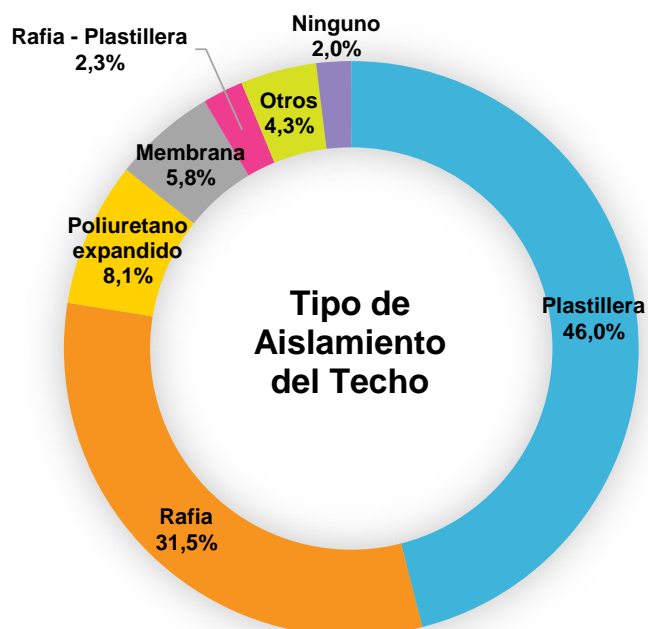

Fuente: SAGyP, DPAyAG

## 5.8.2. Aislamiento del techo a nivel provincial y país, en cantidad y %

Tipo de Aislamiento del Techo	Cantidad de Galpones según Aislamiento del Techo						TOTAL	%
	ENTRE RÍOS	BUENOS AIRES	CÓRDOBA	SANTA FE	OTRAS			
Plastillera	4.121	435	235	41	18	4.850	46,0	
Rafia	563	2.252	209	165	133	3.322	31,5	
Poliuretano expandido	339	348	47	41	83	858	8,1	
Membrana	58	281	6	180	85	610	5,8	
Rafia - Plastillera	27	214	-	-	-	241	2,3	
Otros	212	127	16	13	83	451	4,3	
Ninguno	52	111	-	38	5	206	2,0	
<b>Total</b>	<b>5.372</b>	<b>3.768</b>	<b>513</b>	<b>478</b>	<b>407</b>	<b>10.538</b>	<b>100</b>	

Otros incluye: Cortina, Telgopor, Chapa Inyectada, Polietileno, Lona, Polietileno con burbujas y sus combinaciones.

Fuente: SAGyP, DPAyAG

## 5.8.3. Aislamiento del techo a nivel provincial, en %

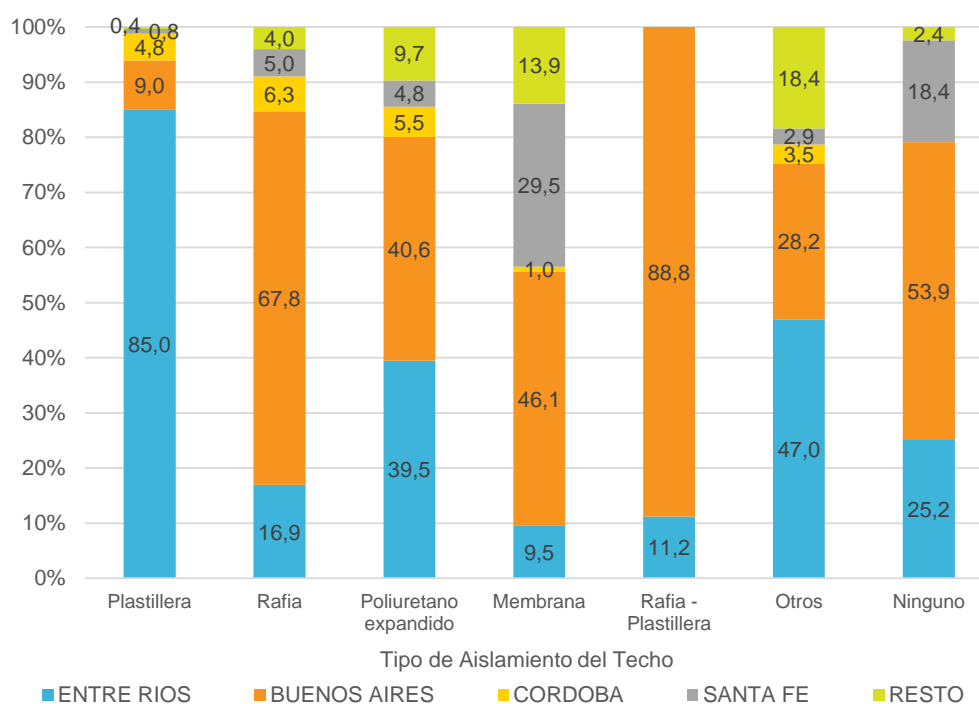

Fuente: SAGyP, DPAyAG

## 5.8.4. Aislamiento del techo por provincia, en cantidad y %

Tipo de Aislamiento del Techo	ENTRE RÍOS-PARANÁ		ENTRE RÍOS-URUGUAY		TOTAL	
	Cantidad	%	Cantidad	%	Cantidad	%
Plastillera	571	69,0	3.550	78,1	4.121	76,7
Rafia	96	11,6	467	10,3	563	10,5
Poliuretano expandido	11	1,3	328	7,2	339	6,3
Otros	143	17,3	154	3,4	297	5,5
Ninguno	7	0,8	45	1,0	52	1,0
<b>TOTAL</b>	<b>828</b>	<b>100</b>	<b>4.544</b>	<b>100</b>	<b>5.372</b>	<b>100</b>

Otros Incluye: Membrana, Polietileno, Cortina, Telgopor, y sus combinaciones.

Fuente: SAGyP, DPAyAG

Tipo de Aislamiento del Techo	BUENOS AIRES		Tipo de Aislamiento del Techo	CÓRDOBA	
	Cantidad	%		Cantidad	%
Rafia	2.252	59,8	Plastillera	235	45,8
Plastillera	435	11,5	Rafia	209	40,7
Poliuretano expandido	348	9,2	Poliuretano expandido	47	9,2
Membrana	281	7,5	Chapa inyectada	16	3,1
Rafia - Plastillera	214	5,7	Membrana	6	1,2
Otros	127	3,4	<b>TOTAL</b>	<b>513</b>	<b>100</b>
Ninguno	111	2,9			
<b>TOTAL</b>	<b>3.768</b>	<b>100</b>			

Fuente: SAGyP, DPAyAG

Otros incluye: Telgopor, Polietileno, Cortina, Lona, y sus combinaciones

Fuente: SAGyP, DPAyAG

## RELEVAMIENTO INTEGRAL DE GRANJAS DE POLLOS PARRILLEROS

Tipo de Aislamiento del Techo	SANTA FE	
	Cantidad	%
Membrana	180	37,7
Rafia	165	34,5
Plastillera	41	8,6
Poliuretano expandido	41	8,6
Ninguno	38	7,9
Otros	13	2,7
<b>TOTAL</b>	<b>478</b>	<b>100</b>

Otros incluye: Polietileno, Membrana y combinaciones.

Fuente: SAGyP, DPAyAG

Tipo de Aislamiento del Techo	OTRAS	
	Cantidad	%
Rafia	133	32,7
Membrana	85	20,9
Poliuretano expandido	83	20,4
Telgopor	38	9,3
Plastillera	18	4,4
Chapa inyectada	16	3,9
Otros	29	7,1
Ninguno	5	1,2
<b>TOTAL</b>	<b>407</b>	<b>100</b>

Otros incluye: Combinaciones de las anteriores.

Fuente: SAGyP, DPAyAG

## 5.8.5. Aislamiento del tanque de agua a nivel país, en %

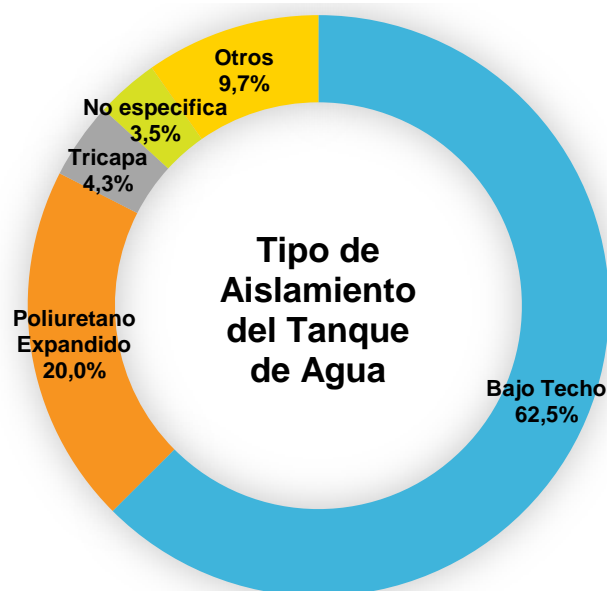

Fuente: SAGyP, DPAyAG

## 5.8.6. Aislamiento del tanque de agua a nivel provincial y país, en cantidad y %

Tipo de Aislamiento del Tanque de Agua	Cantidad de Galpones según Tipo de Aislamiento del Tanque de Agua						TOTAL	%
	ENTRE RÍOS	BUENOS AIRES	CÓRDOBA	SANTA FE	OTRAS			
Bajo Techo	568	162	79	68	107	984	62,5	
Poliuretano Expandido	122	79	50	2	62	315	20,0	
Tricapa	17	50	-	-	-	67	4,3	
No especifica	43	12	-	-	-	55	3,5	
Otros	50	40	51	0	12	153	9,7	
<b>Total</b>	<b>800</b>	<b>343</b>	<b>180</b>	<b>70</b>	<b>181</b>	<b>1.574</b>	<b>100</b>	

Sobre un total de 10.538 galpones, 1.574 indicaron que tenían aislamiento en el tanque de agua.

Fuente: SAGyP, DPAyAG



## 5.8.7. Aislamiento del tanque de agua a nivel provincial, en %

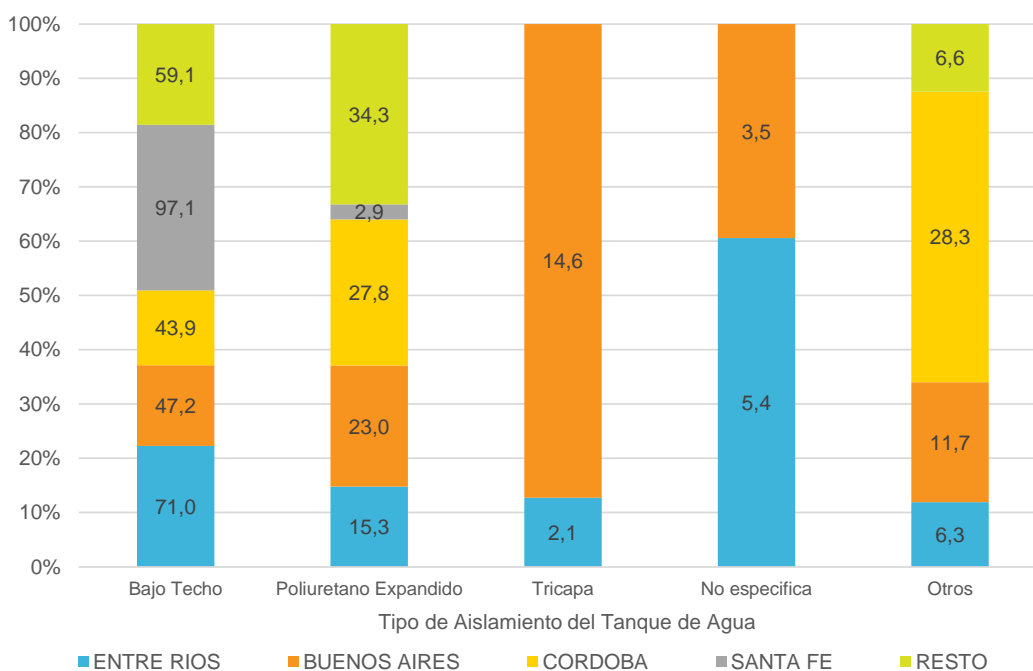

Fuente: SAGyP, DPAyAG

## 5.8.8. Aislamiento del tanque de agua por provincia, en cantidad y %

Tipo de Aislamiento del Tanque de Agua	Cantidad de Galpones según Tipo de Aislamiento del Tanque de Agua						TOTAL	%
	ENTRE RÍOS	BUENOS AIRES	CÓRDOBA	SANTA FE	OTRAS			
Bajo Techo	568	162	79	68	107	984	62,5	
Poliuretano Expandido	122	79	50	2	62	315	20,0	
Tricapa	17	50	-	-	-	67	4,3	
No específica	43	12	-	-	-	55	3,5	
Otros	50	40	51	0	12	153	9,7	
<b>Total</b>	<b>800</b>	<b>343</b>	<b>180</b>	<b>70</b>	<b>181</b>	<b>1.574</b>	<b>100</b>	

Sobre un total de 10.538 galpones, 1.574 indicaron que tenían aislamiento en el tanque de agua.

Fuente: SAGyP, DPAyAG

Tipo de Aislamiento del Tanque de Agua	BUENOS AIRES	
	Cantidad	%
Bajo Techo	162	47,2
Poliuretano Expandido	79	23,0
Tricapa	50	14,6
Otros	40	11,7
No específica	12	3,5
<b>TOTAL</b>	<b>343</b>	<b>100</b>

Otros incluye: Cortina, Membrana, Bajo árboles, Bicapa.

Sólo se incluyen las respuestas realizadas.

Fuente: SAGyP, DPAyAG

Tipo de Aislamiento del Tanque de Agua	CÓRDOBA	
	Cantidad	%
Bajo Techo	79	43,9
Poliuretano Expandido	50	27,8
Poliuretano Expandido - Bajo Techo	29	16,1
Membrana	10	5,6
Plástico	10	5,6
Bicapa	2	1,1
<b>TOTAL</b>	<b>180</b>	<b>100</b>

Sobre un total de 513 galpones, 180 indicaron que tenían aislamiento en el tanque de agua.

Fuente: SAGyP, DPAyAG

Tipo de Aislamiento del Tanque de Agua	SANTA FE	
	Cantidad	%
Bajo Techo	68	97,1
Poliuretano Expandido	2	2,9
<b>TOTAL</b>	<b>70</b>	<b>100</b>

Sobre un total de 478 galpones, 70 indicaron que tenían aislamiento en el tanque de agua.

Fuente: SAGyP, DPAyAG

Tipo de Aislamiento del Tanque de Agua	OTRAS	
	Cantidad	%
Bajo Techo	107	59,1
Poliuretano Expandido	62	34,3
Polipropileno	11	6,1
Bajo árboles	1	0,6
<b>TOTAL</b>	<b>181</b>	<b>100</b>

Sobre un total de 407 galpones, 181 indicaron que tenían aislamiento en el tanque de agua.

Fuente: SAGyP, DPAyAG

## 5.9. Sistema de Iluminación

### 5.9.1. Sistema de iluminación a nivel país, en %

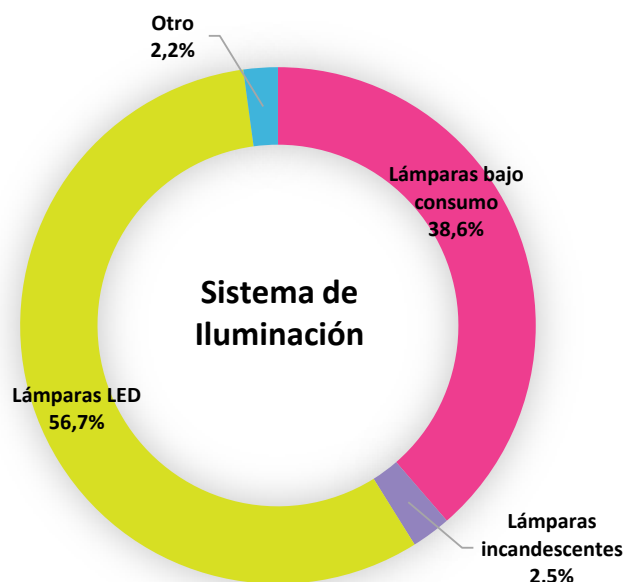

Fuente: SAGyP, DPAyAG

### 5.9.2. Sistema de iluminación a nivel provincial y país, en cantidad y %

Sistema de Iluminación	Cantidad de Galpones según Sistema de Iluminación						TOTAL	%
	ENTRE RÍOS	BUENOS AIRES	CÓRDOBA	SANTA FE	OTRAS			
Lámparas bajo consumo	2.042	1.359	284	172	214	4.071	38,6	
Lámparas incandescentes	138	68	55	-	-	261	2,5	
Lámparas LED	3.105	2.203	174	304	193	5.979	56,7	
Otro	87	138	-	2	-	227	2,2	
<b>Total</b>	<b>5.372</b>	<b>3.768</b>	<b>513</b>	<b>478</b>	<b>407</b>	<b>10.538</b>	<b>100</b>	

Fuente: SAGyP, DPAyAG

## 5.9.3. Sistema de iluminación a nivel provincial, en %

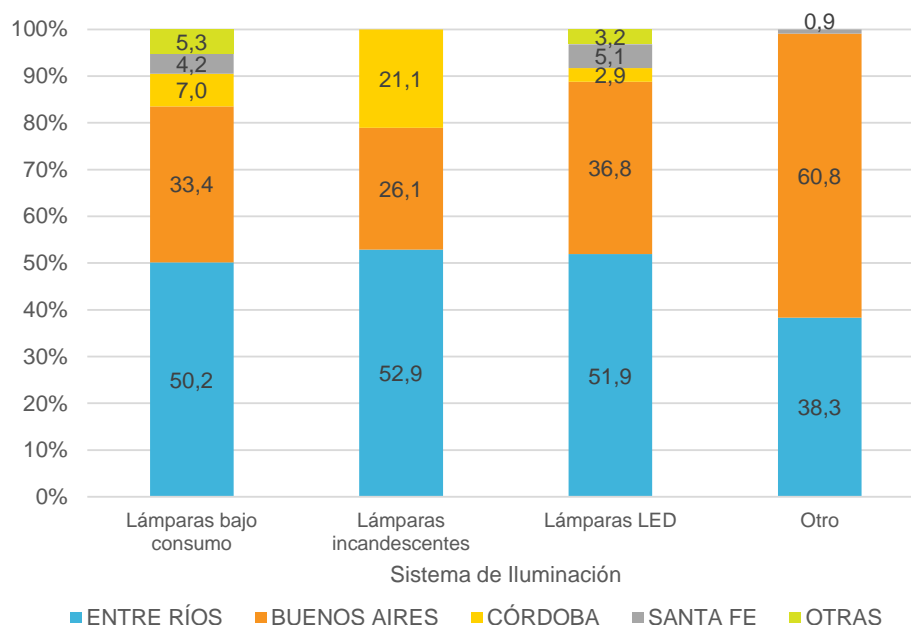

Fuente: SAGyP, DPAyAG

## 5.9.4. Sistema de iluminación por provincia, en cantidad y %

Sistema de Iluminación	ENTRE RÍOS-PARANÁ		ENTRE RÍOS-URUGUAY		TOTAL	
	Cantidad	%	Cantidad	%	Cantidad	%
Lámparas LED	581	70,2	2.524	55,5	3.105	57,8
Lámparas bajo consumo	247	29,8	1.795	39,5	2.042	38,0
Lámparas incandescentes	-	0,0	138	3,0	138	2,6
Otro	-	0,0	87	1,9	87	1,6
<b>TOTAL</b>	<b>828</b>	<b>100</b>	<b>4.544</b>	<b>100</b>	<b>5.372</b>	<b>100</b>

Fuente: SAGyP, DPAyAG

Sistema de Iluminación	BUENOS AIRES		Sistema de Iluminación	CÓRDOBA	
	Cantidad	%		Cantidad	%
Lámparas LED	2.203	58,5	Lámparas bajo consumo	284	55,4
Lámparas bajo consumo	1.359	36,1	Lámparas LED	174	33,9
Lámparas incandescentes	68	1,8	Lámparas incandescentes	55	10,7
Otro	138	3,7	<b>TOTAL</b>	<b>513</b>	<b>100</b>
<b>TOTAL</b>	<b>3.768</b>	<b>100</b>			

Fuente: SAGyP, DPAyAG

Sistema de Iluminación	SANTA FE		Sistema de Iluminación	OTRAS	
	Cantidad	%		Cantidad	%
Lámparas LED	304	63,6	Lámparas bajo consumo	214	52,6
Lámparas bajo consumo	172	36,0	Lámparas LED	193	47,4
Otro	2	0,4	<b>TOTAL</b>	<b>407</b>	<b>100</b>
<b>TOTAL</b>	<b>478</b>	<b>100</b>			

Fuente: SAGyP, DPAyAG

Fuente: SAGyP, DPAyAG

## 5.10. Sistema de Ventilación y Refrigeración

## 5.10.1. Sistema de ventilación y refrigeración a nivel país, en %

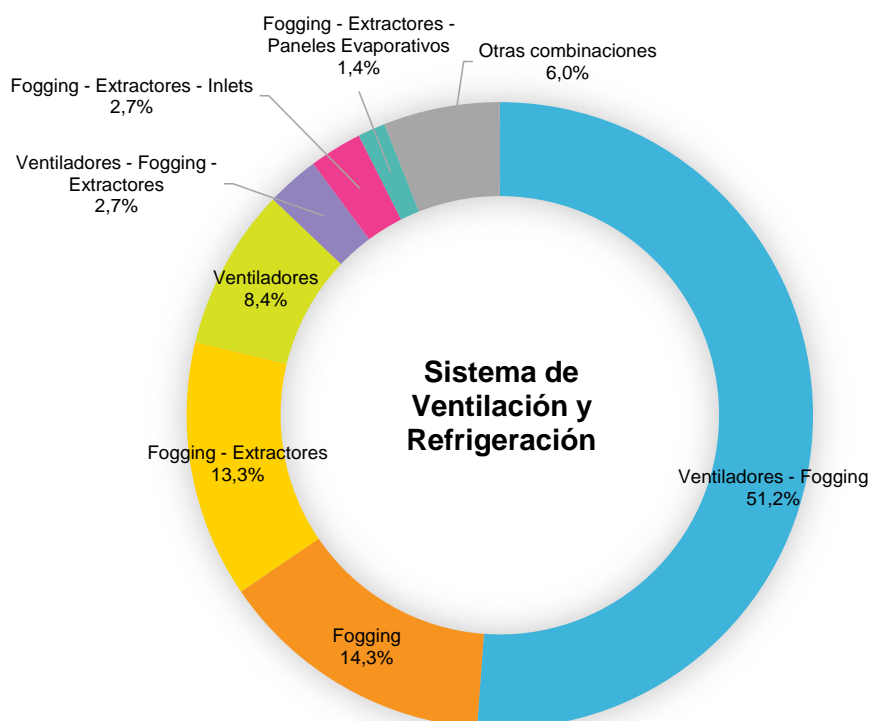

Fuente: SAGyP, DPAyAG

## 5.10.2. Sistema de ventilación y refrigeración a nivel provincial y país, en cantidad y %

Sistema de Ventilación y Refrigeración	Cantidad de Galpones según Sistema de Ventilación y Refrigeración						TOTAL	%
	ENTRE RÍOS	BUENOS AIRES	CÓRDOBA	SANTA FE	OTRAS			
Ventiladores - Fogging	2.901	2.180	56	152	102	5.391	51,2	
Fogging	811	694		3	1	1.509	14,3	
Fogging - Extractores	682	147	260	189	122	1.400	13,3	
Ventiladores	414	454	5	-	7	880	8,4	
Ventiladores - Fogging - Extractores	97	77	68	21	25	288	2,7	
Fogging - Extractores - Inlets	137	64	17	1	68	287	2,7	
Fogging - Extractores - Paneles Evaporativos	38	8	41	56	7	150	1,4	
Extractores - Paneles Evaporativos - Inlets	78	21	4	-	20	123	1,2	
Fogging - Extractores - Paneles Evaporativos - Inlets	32	5	32	34	-	103	1,0	
Extractores - Paneles Evaporativos	49	27	7	-	2	85	0,8	
Ventiladores - Fogging - Extractores - Inlets	3	10	-	-	51	64	0,6	
Ventiladores - Fogging - Extractores - Paneles Evaporativos - Inlets	23	12	6	22	-	63	0,6	
Extractores	37	14	3	-	-	54	0,5	
Ninguno	33	3	-	-	-	36	0,3	
Otras combinaciones	37	52	14	0	2	105	1,0	
<b>Total</b>	<b>5.372</b>	<b>3.768</b>	<b>513</b>	<b>478</b>	<b>407</b>	<b>10.538</b>	<b>100</b>	

Otras combinaciones: Ventiladores-Inlets, Extractores-Fogging, Fogging-Inlets, Ventiladores-Fogging, Ventiladores-Extractores, Paneles Evaporativos-Inlets y combinaciones de las anteriores.

Fuente: SAGyP, DPAyAG

## 5.10.3. Sistema de ventilación y refrigeración por provincia, en cantidad y %

Sistema de Ventilación y Refrigeración	ENTRE RÍOS-PARANÁ		ENTRE RÍOS-URUGUAY		TOTAL	
	Cantidad	%	Cantidad	%	Cantidad	%
Ventiladores - Fogging	257	31,0	2.644	58,2	2.901	174,9
Fogging	15	1,8	796	17,5	811	48,9
Ventiladores	13	1,6	401	8,8	414	25,0
Fogging - Extractores	407	49,2	275	6,1	682	41,1
Fogging - Extractores - Inlets	17	2,1	120	2,6	137	8,3
Extractores - Paneles Evaporativos - Inlets	-	0,0	78	1,7	78	4,7
Extractores - Paneles Evaporativos	-	0,0	49	1,1	49	3,0
Ninguno	-	0,0	33	0,7	33	2,0
Otras combinaciones	119	14,4	148	3,2	267	16,0
<b>TOTAL</b>	<b>828</b>	<b>100</b>	<b>4.544</b>	<b>100</b>	<b>5.372</b>	<b>324</b>

Otras combinaciones: Extractores, Ventiladores - Fogging - Extractores - Paneles Evaporativos - Inlets, Fogging - Extractores - Paneles Evaporativos - Inlets, Ventiladores - Fogging - Extractores, Fogging - Extractores - Paneles Evaporativos y demás combinaciones.

Fuente: SAGyP, DPAyAG

Sistema de Ventilación y Refrigeración	BUENOS AIRES	
	Cantidad	%
Ventiladores - Fogging	2.180	57,9
Fogging	694	18,4
Ventiladores	454	12,0
Fogging - Extractores	147	3,9
Ventiladores - Fogging - Extractores	77	2,0
Fogging - Extractores - Inlets	64	1,7
Otras combinaciones	152	4,0
<b>TOTAL</b>	<b>3.768</b>	<b>100</b>

Otras combinaciones: Extractores-Inlets, Extractores-Paneles Evaporativos, Extractores-Paneles Evaporativos-Inlets, Extractores, Ventiladores-Fogging-Extractores-Paneles Evaporativos-Inlets y demás combinaciones.

Fuente: SAGyP, DPAyAG

Sistema de Ventilación y Refrigeración	CÓRDOBA	
	Cantidad	%
Fogging - Extractores	260	50,7
Ventiladores - Fogging - Extractores	68	13,3
Ventiladores - Fogging	56	10,9
Fogging - Extractores - Paneles Evaporativos	41	8,0
Fogging - Extractores - Paneles Evaporativos - Inlets	32	6,2
Fogging - Extractores - Inlets	17	3,3
Ventiladores - Fogging - Extractores - Paneles Evaporativos	14	2,7
Otras combinaciones	25	4,9
<b>TOTAL</b>	<b>513</b>	<b>100</b>

Otras combinaciones: Extractores-Paneles Evaporativos, Ventiladores-Fogging-Extractores-Paneles Evaporativos-Inlets, Ventiladores, Extractores-Paneles Evaporativos-Inlets y Extractores.

Fuente: SAGyP, DPAyAG

## RELEVAMIENTO INTEGRAL DE GRANJAS DE POLLOS PARRILLEROS

Sistema de Ventilación y Refrigeración	SANTA FE	
	Cantidad	%
Fogging - Extractores	189	39,5
Ventiladores - Fogging	152	31,8
Fogging - Extractores - Paneles Evaporativos	56	11,7
Fogging - Extractores - Paneles Evaporativos - Inlets	34	7,1
Ventiladores - Fogging - Extractores - Paneles Evaporativos - Inlets	22	4,6
Ventiladores - Fogging - Extractores	21	4,4
Fogging	3	0,6
Fogging - Extractores - Inlets	1	0,2
<b>TOTAL</b>	<b>478</b>	<b>100</b>

Fuente: SAGyP, DPAyAG

Sistema de Ventilación y Refrigeración	OTRAS	
	Cantidad	%
Fogging - Extractores	122	30,0
Ventiladores - Fogging	102	25,1
Fogging - Extractores - Inlets	68	16,7
Ventiladores - Fogging - Extractores - Inlets	51	12,5
Ventiladores - Fogging - Extractores	25	6,1
Extractores - Paneles Evaporativos - Inlets	20	4,9
Fogging - Extractores - Paneles Evaporativos	7	1,7
Ventiladores	7	1,7
Otras combinaciones	5	1,2
<b>TOTAL</b>	<b>407</b>	<b>100</b>

Otras combinaciones: Extractores-Paneles Evaporativos, Fogging, Fogging-Inlets y Ventiladores-Fogging-Inlets.

Fuente: SAGyP, DPAyAG

## 5.11. Sistema de Calefacción

## 5.11.1. Sistema de calefacción a nivel país, en %

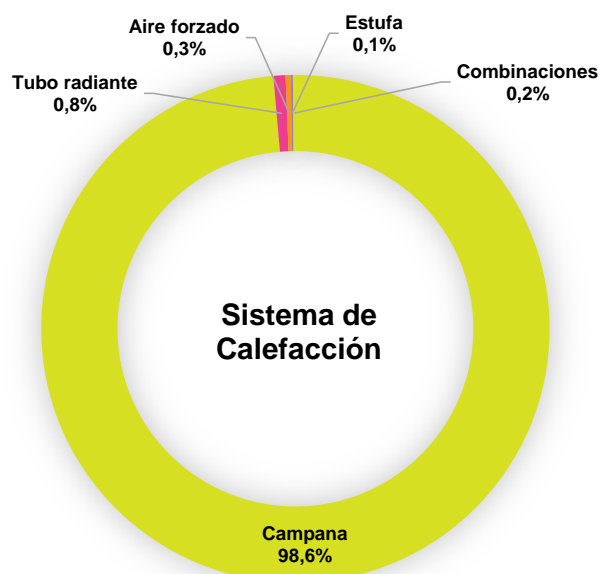

Fuente: SAGyP, DPAyAG

## 5.11.2. Sistema de calefacción a nivel provincial y país, en cantidad y %

Sistema de Calefacción	Cantidad de Galpones según Sistema de Calefacción						%
	ENTRE RÍOS	BUENOS AIRES	CÓRDOBA	SANTA FE	OTRAS	TOTAL	
Campana	5.335	3.730	490	455	382	10.392	98,6
Tubo radiante	18	24	10	23	6	81	0,8
Aire forzado	12	7	12	-	3	34	0,3
Estufa	7	4	1	-	2	14	0,1
Combinaciones	-	3	-	-	14	17	0,2
<b>Total</b>	<b>5.372</b>	<b>3.768</b>	<b>513</b>	<b>478</b>	<b>407</b>	<b>10.538</b>	<b>100</b>

Fuente: SAGyP, DPAyAG

## 5.11.3. Sistema de calefacción a nivel provincial, en %

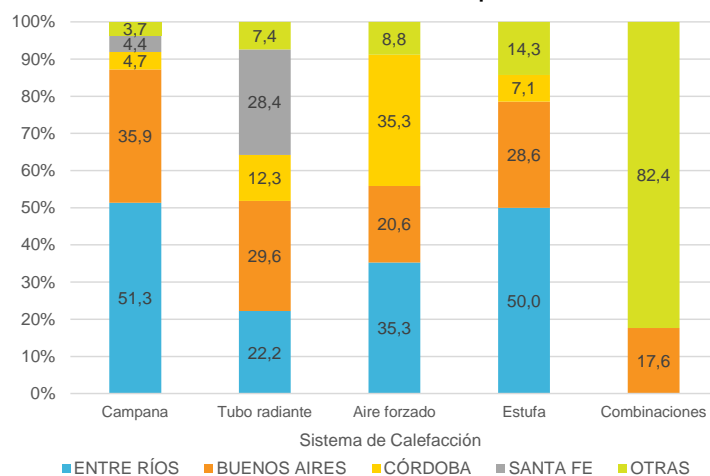

Fuente: SAGyP, DPAyAG

## 5.11.4. Sistema de calefacción por provincia, en cantidad y %

Sistema de Calefacción	ENTRE RÍOS-PARANÁ		ENTRE RÍOS-URUGUAY		TOTAL	
	Cantidad	%	Cantidad	%	Cantidad	%
Aire forzado	-	0,0	12	0,3	12	0,2
Campana	825	99,6	4.510	99,3	5.335	99,3
Estufa	-	0,0	7	0,2	7	0,1
Tubo radiante	3	0,4	15	0,3	18	0,3
<b>TOTAL</b>	<b>828</b>	<b>100</b>	<b>4.544</b>	<b>100</b>	<b>5.372</b>	<b>100</b>

Fuente: SAGyP, DPAyAG

Sistema de Calefacción	BUENOS AIRES	
	Cantidad	%
Campana	3.730	99,0
Tubo radiante	24	0,6
Aire forzado	7	0,2
Estufa	4	0,1
Combinaciones	3	0,1
<b>TOTAL</b>	<b>3.768</b>	<b>100</b>

Fuente: SAGyP, DPAyAG

Sistema de Calefacción	CÓRDOBA	
	Cantidad	%
Campana	490	95,5
Aire forzado	12	2,3
Tubo radiante	10	1,9
Estufa	1	0,2
<b>TOTAL</b>	<b>513</b>	<b>100</b>

Fuente: SAGyP, DPAyAG

Sistema de Calefacción	SANTA FE	
	Cantidad	%
Campana	455	95,2
Tubo radiante	23	4,8
<b>TOTAL</b>	<b>478</b>	<b>100</b>

Fuente: SAGyP, DPAyAG

Sistema de Calefacción	OTRAS	
	Cantidad	%
Campana	382	93,9
Combinaciones	14	3,4
Tubo radiante	6	1,5
Aire forzado	3	0,7
Estufa	2	0,5
<b>TOTAL</b>	<b>407</b>	<b>100</b>

Fuente: SAGyP, DPAyAG



## 5.12. Tipo de Combustible para Calefacción

## 5.12.1. Tipo de combustible a nivel país, en %

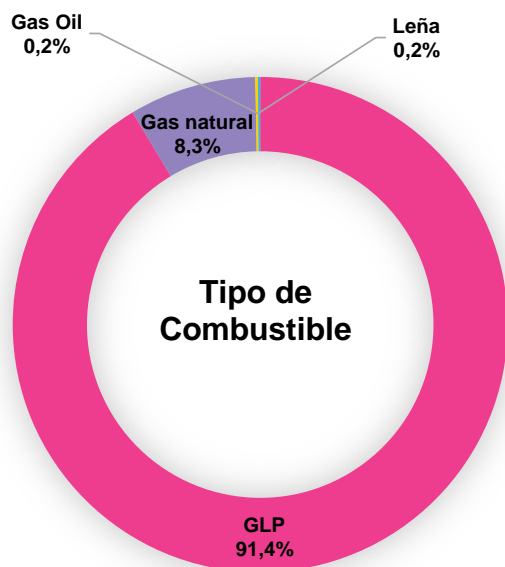

Fuente: SAGyP, DPAyAG

## 5.12.2. Tipo de combustible a nivel provincial y país, en cantidad y %

Tipo de Combustible	Cantidad de Galpones según Tipo de Combustible						%
	ENTRE RÍOS	BUENOS AIRES	CÓRDOBA	SANTA FE	OTRAS	TOTAL	
GLP	5.219	3.393	500	393	124	9.629	91,4
Gas natural	141	371	1	84	278	875	8,3
Leña	9	3	-	1	5	18	0,2
Gas Oil	3	1	12	-	-	16	0,2
<b>Total</b>	<b>5.372</b>	<b>3.768</b>	<b>513</b>	<b>478</b>	<b>407</b>	<b>10.538</b>	<b>100</b>

Fuente: SAGyP, DPAyAG

## 5.12.3. Tipo de combustible a nivel provincial, en %

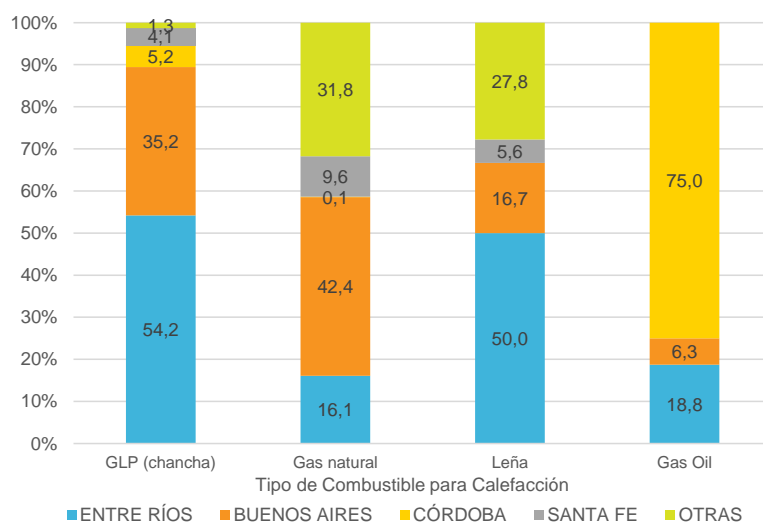

Fuente: SAGyP, DPAyAG

## 5.12.4. Tipo de combustible por provincia, en cantidad y %

Combustible	ENTRE RÍOS-PARANÁ		ENTRE RÍOS-URUGUAY		TOTAL	
	Cantidad	%	Cantidad	%	Cantidad	%
GLP	816	98,6	4.403	96,9	5.219	97,2
Gas natural	11	1,3	130	2,9	141	2,6
Leña	-	0,0	9	0,2	9	0,2
Gas Oil	1	0,1	2	0,0	3	0,1
<b>TOTAL</b>	<b>828</b>	<b>100</b>	<b>4.544</b>	<b>100</b>	<b>5.372</b>	<b>100</b>

GLP: Gas Licuado de Petróleo

Fuente: SAGyP, DPAyAG

Tipo de Combustible	BUENOS AIRES	
	Cantidad	%
GLP	3.393	90,0
Gas natural	371	9,8
Leña	3	0,1
Gas Oil	1	0,0
<b>TOTAL</b>	<b>3.768</b>	<b>100</b>

GLP: Gas Licuado de Petróleo

Fuente: SAGyP, DPAyAG

Tipo de Combustible	CÓRDOBA	
	Cantidad	%
GLP	500	97,5
Gas natural	1	0,2
Gas Oil	12	2,3
<b>TOTAL</b>	<b>513</b>	<b>100</b>

GLP: Gas Licuado de Petróleo

Fuente: SAGyP, DPAyAG

Tipo de Combustible	SANTA FE	
	Cantidad	%
GLP	393	82,2
Gas natural	84	17,6
Leña	1	0,2
<b>TOTAL</b>	<b>478</b>	<b>100</b>

GLP: Gas Licuado de Petróleo

Fuente: SAGyP, DPAyAG

Tipo de Combustible	OTRAS	
	Cantidad	%
GLP	124	30,5
Gas natural	278	68,3
Leña	5	1,2
<b>TOTAL</b>	<b>407</b>	<b>100</b>

GLP: Gas Licuado de Petróleo

Fuente: SAGyP, DPAyAG

## 5.13. Implementos

## 5.13.1. Tipo de comedero a nivel país, en %

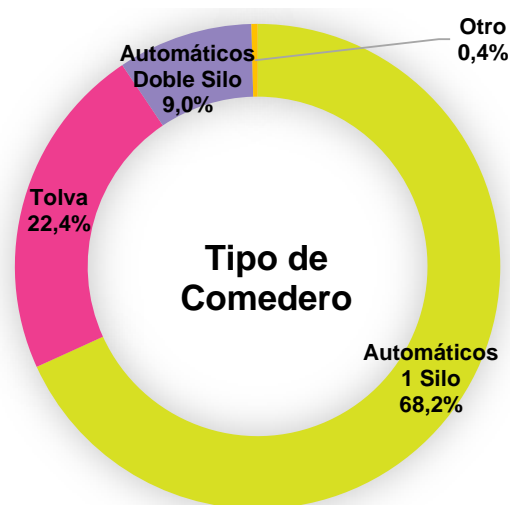

Fuente: SAGyP, DPAyAG

## 5.13.2. Tipo de comedero a nivel provincial y país, en cantidad y %

Tipo de Comedero	Cantidad de Galpones según Tipo de Comedero						%
	ENTRE RÍOS	BUENOS AIRES	CÓRDOBA	SANTA FE	OTRAS	TOTAL	
Automáticos 1 Silo	3.420	2.779	416	327	245	7.187	68,2
Tolva	1.608	643	31	60	17	2.359	22,4
Automáticos Doble Silo	324	325	66	89	145	949	9,0
Otro	20	21	-	2	-	43	0,4
<b>Total</b>	<b>5.372</b>	<b>3.768</b>	<b>513</b>	<b>478</b>	<b>407</b>	<b>10.538</b>	<b>100</b>

Fuente: SAGyP, DPAyAG

## 5.13.3. Tipo de comedero a nivel provincial, en %

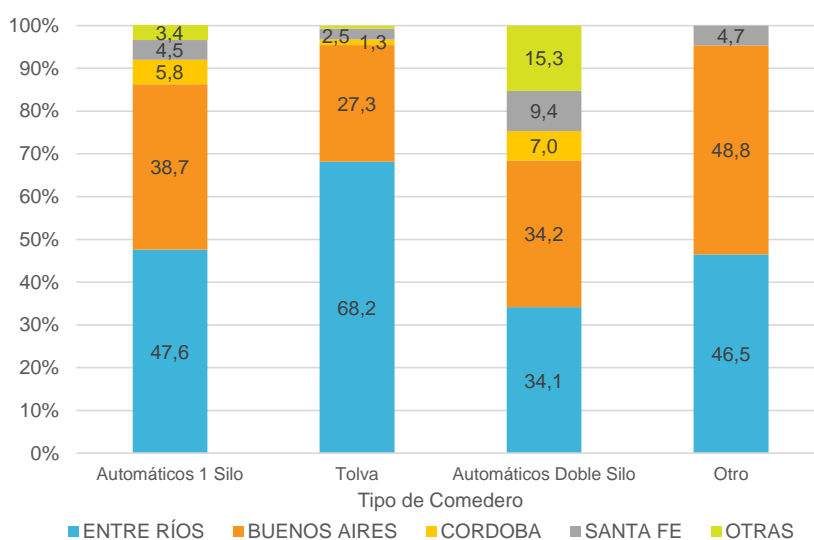

Fuente: SAGyP, DPAyAG

## 5.13.4. Tipo de comedero por provincia, en cantidad y %

Tipo de Comedero	ENTRE RÍOS-PARANÁ		ENTRE RÍOS-URUGUAY		TOTAL	
	Cantidad	%	Cantidad	%	Cantidad	%
Automáticos 1 Silo	671	81,0	2.749	60,5	3.420	63,7
Tolva	91	11,0	1.517	33,4	1.608	29,9
Automáticos Doble Silo	61	7,4	263	5,8	324	6,0
Otro	5	0,6	15	0,3	20	0,4
<b>TOTAL</b>	<b>828</b>	<b>100</b>	<b>4.544</b>	<b>100</b>	<b>5.372</b>	<b>100</b>

Otro incluye: Combinaciones, llenador automático de tolvas y no especifica.

Fuente: SAGyP, DPAyAG

Tipo de Comedero	BUENOS AIRES	
	Cantidad	%
Automáticos 1 Silo	2.779	73,8
Tolva	643	17,1
Automáticos Doble Silo	325	8,6
Otro	21	0,6
<b>TOTAL</b>	<b>3.768</b>	<b>100</b>

Otro incluye: Combinaciones, llenador automático de tolvas y no especifica.

Fuente: SAGyP, DPAyAG

Tipo de Comedero	CÓRDOBA	
	Cantidad	%
Automáticos 1 Silo	416	81,1
Automáticos Doble Silo	66	12,9
Tolva	31	6,0
<b>TOTAL</b>	<b>513</b>	<b>100</b>

Fuente: SAGyP, DPAyAG

Tipo de Comedero	SANTA FE	
	Cantidad	%
Automáticos 1 Silo	327	68,4
Automáticos Doble Silo	89	18,6
Tolva	60	12,6
Otro	2	0,4
<b>TOTAL</b>	<b>478</b>	<b>100</b>

Otro incluye: Combinaciones.

Fuente: SAGyP, DPAyAG

Tipo de Comedero	OTRAS	
	Cantidad	%
Automáticos 1 Silo	245	60,2
Automáticos Doble Silo	145	35,6
Tolva	17	4,2
<b>TOTAL</b>	<b>407</b>	<b>100</b>

Fuente: SAGyP, DPAyAG

## 5.13.5. Capacidad de almacenamiento (en kg) de alimento a nivel país, en %

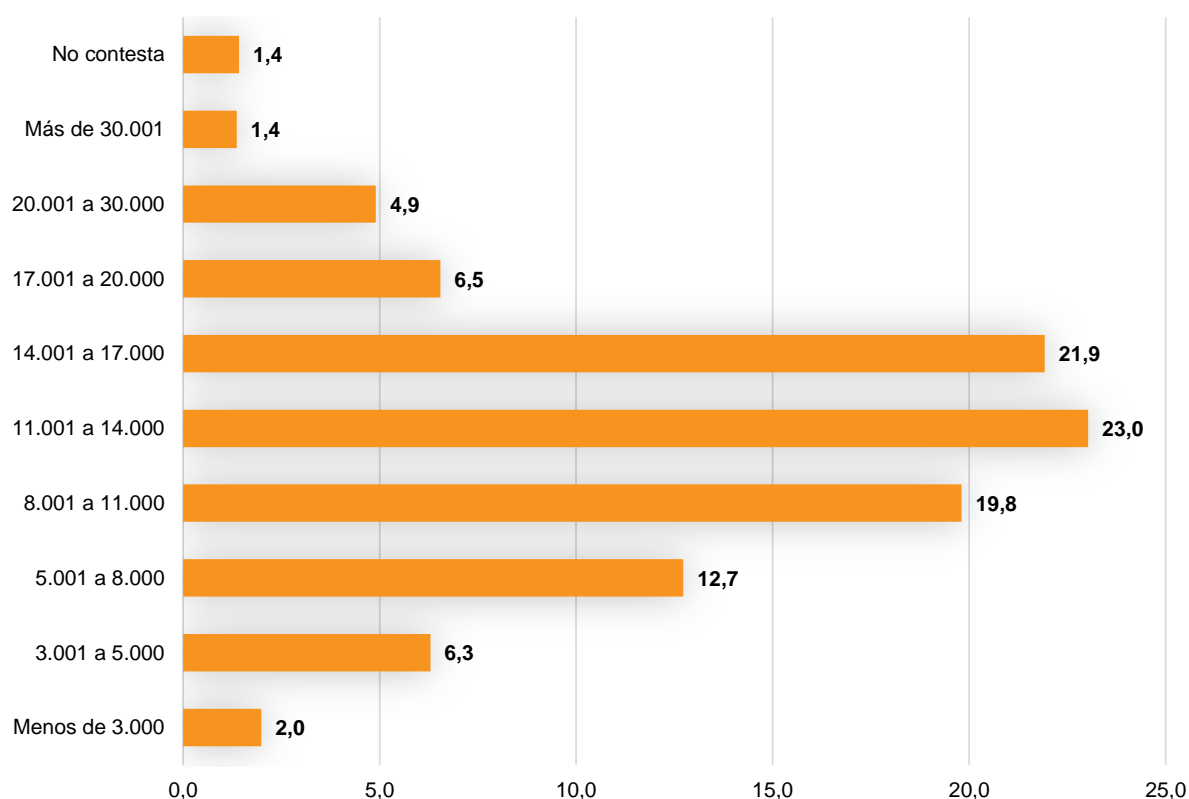

Fuente: SAGyP, DPAyAG

## 5.13.6. Capacidad de almacenamiento (en kg) de alimento a nivel provincial y país, en cantidad y %

Capacidad de silos en kg	Cantidad de Galpones según Capacidad de Almacenamiento						TOTAL	%
	ENTRE RÍOS	BUENOS AIRES	CÓRDOBA	SANTA FE	OTRAS			
Menos de 3.000	205	3	2	-	-	210	2,0	
3.001 a 5.000	570	61	6	25	1	663	6,3	
5.001 a 8.000	798	481	31	16	15	1.341	12,7	
8.001 a 11.000	880	774	178	159	96	2.087	19,8	
11.001 a 14.000	1.013	1.191	86	89	47	2.426	23,0	
14.001 a 17.000	1.191	842	91	87	99	2.310	21,9	
17.001 a 20.000	370	182	83	32	23	690	6,5	
20.001 a 30.000	164	156	33	66	98	517	4,9	
Más de 30.001	70	44	2	-	28	144	1,4	
No contesta	111	34	1	4	-	150	1,4	
<b>Total</b>	<b>5.372</b>	<b>3.768</b>	<b>513</b>	<b>478</b>	<b>407</b>	<b>10.538</b>	<b>100</b>	

Fuente: SAGyP, DPAyAG

## RELEVAMIENTO INTEGRAL DE GRANJAS DE POLLOS PARRILLEROS

## 5.13.7. Capacidad de almacenamiento (en kg) de alimento a nivel provincial, en %

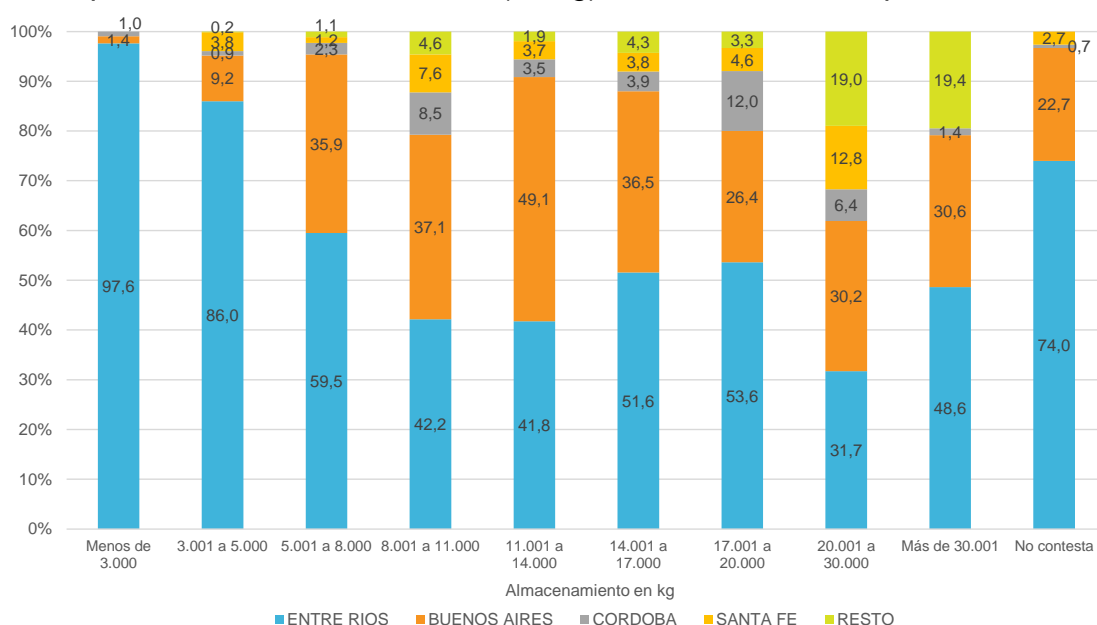

Fuente: SAGyP, DPAyAG

## 5.13.8. Capacidad de almacenamiento (en kg) de alimento por provincia, en cantidad y %

Capacidad de silos en kg	ENTRE RÍOS-PARANA		ENTRE RÍOS-URUGUAY		TOTAL	
	Cantidad	%	Cantidad	%	Cantidad	%
Menos de 1.000	-	0,0	1	0,02	1	0,02
1.001 a 3.000	8	1,0	196	4,3	204	3,8
3.001 a 5.000	19	2,3	551	12,1	570	10,6
5.001 a 8.000	87	10,5	711	15,6	798	14,9
8.001 a 11.000	132	15,9	748	16,5	880	16,4
11.001 a 14.000	188	22,7	825	18,2	1.013	18,9
14.001 a 17.000	285	34,4	906	19,9	1.191	22,2
17.001 a 20.000	86	10,4	284	6,3	370	6,9
20.001 a 30.000	10	1,2	154	3,4	164	3,1
Más de 30.001	3	0,4	67	1,5	70	1,3
No contesta	10	1,2	101	2,2	111	2,1
<b>TOTAL</b>	<b>828</b>	<b>100</b>	<b>4.544</b>	<b>100</b>	<b>5.372</b>	<b>100</b>

Fuente: SAGyP, DPAyAG

Capacidad de silos en kg	BUENOS AIRES	
	Cantidad	%
1.001 a 3.000	3	0,1
3.001 a 5.000	61	1,6
5.001 a 8.000	481	12,8
8.001 a 11.000	774	20,5
11.001 a 14.000	1.191	31,6
14.001 a 17.000	842	22,3
17.001 a 20.000	182	4,8
20.001 a 30.000	156	4,1
Más de 30.001	44	1,2
No contesta	34	0,9
<b>TOTAL</b>	<b>3.768</b>	<b>100</b>

Fuente: SAGyP, DPAyAG

Capacidad de silos en kg	CORDOBA	
	Cantidad	%
1.001 a 3.000	2	0,4
3.001 a 5.000	6	1,2
5.001 a 8.000	31	6,0
8.001 a 11.000	178	34,7
11.001 a 14.000	86	16,8
14.001 a 17.000	91	17,7
17.001 a 20.000	83	16,2
20.001 a 30.000	33	6,4
Más de 30.001	2	0,4
No contesta	1	0,2
<b>TOTAL</b>	<b>513</b>	<b>100</b>

Fuente: SAGyP, DPAyAG

## RELEVAMIENTO INTEGRAL DE GRANJAS DE POLLOS PARRILLEROS

Capacidad de silos en kg	SANTA FE	
	Cantidad	%
3.001 a 5.000	25	5,2
5.001 a 8.000	16	3,3
8.001 a 11.000	159	33,3
11.001 a 14.000	89	18,6
14.001 a 17.000	87	18,2
17.001 a 20.000	32	6,7
20.001 a 30.000	66	13,8
No contesta	4	0,8
<b>TOTAL</b>	<b>478</b>	<b>100</b>

Fuente: SAGyP, DPAyAG

Capacidad de silos en kg	OTRAS	
	Cantidad	%
3.001 a 5.000	1	0,2
5.001 a 8.000	15	3,7
8.001 a 11.000	96	23,6
11.001 a 14.000	47	11,5
14.001 a 17.000	99	24,3
17.001 a 20.000	23	5,7
20.001 a 30.000	98	24,1
más de 30.001	28	6,9
<b>TOTAL</b>	<b>407</b>	<b>100</b>

Fuente: SAGyP, DPAyAG

## 5.13.9. Tipo de bebedero a nivel país, en %

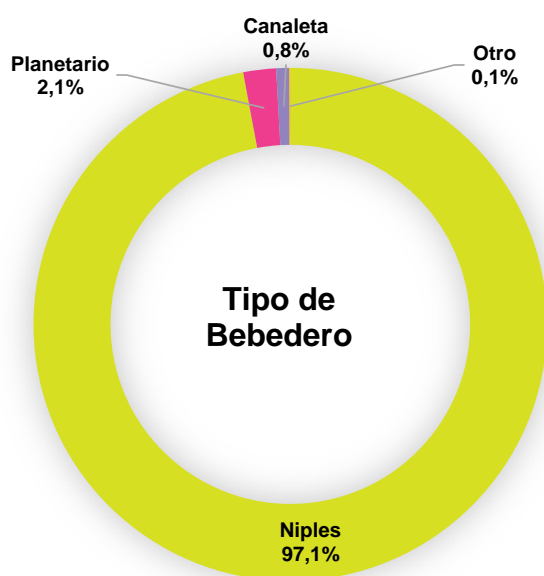

Fuente: SAGyP, DPAyAG

## 5.13.10. Tipo de bebedero a nivel provincial y país, en cantidad y %

Tipo de Bebedero	Cantidad de Galpones según Tipo de Bebedero						%
	ENTRE RÍOS	BUENOS AIRES	CÓRDOBA	SANTA FE	OTRAS	TOTAL	
Niples	5.182	3.686	506	464	390	10.228	97,1
Planetario	133	60	3	13	8	217	2,1
Canaleta	51	21	4	1	9	86	0,8
Otro	6	1	-	-	-	7	0,1
<b>Total</b>	<b>5.372</b>	<b>3.768</b>	<b>513</b>	<b>478</b>	<b>407</b>	<b>10.538</b>	<b>100</b>

Fuente: SAGyP, DPAyAG

## 5.13.11. Tipo de bebedero a nivel provincial, en %

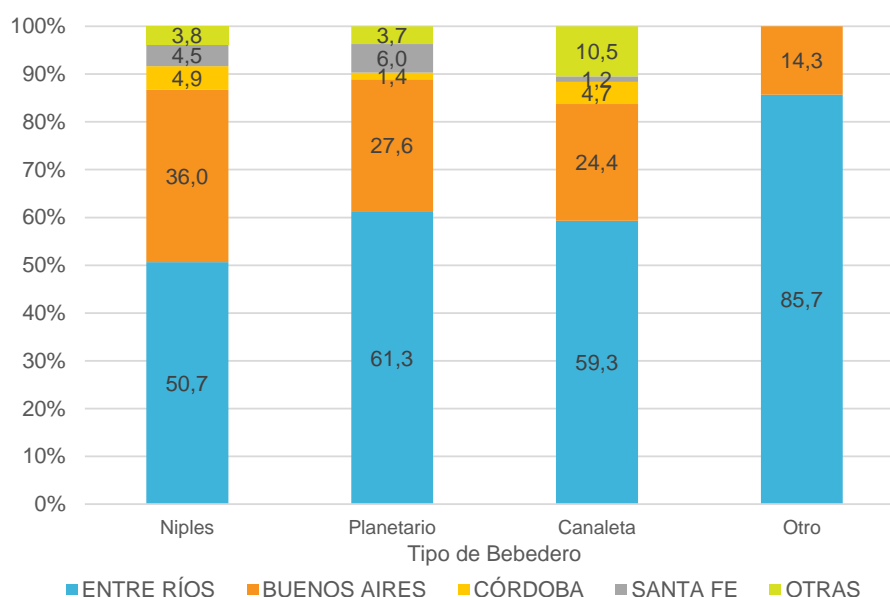

Fuente: SAGyP, DPAyAG

## 5.13.12. Tipo de bebedero por provincia, en cantidad y %

Tipo de Bebedero	ENTRE RÍOS-PARANÁ		ENTRE RÍOS-URUGUAY		TOTAL	
	Cantidad	%	Cantidad	%	Cantidad	%
Niples	756	91,3	4.426	97,4	5.182	96,5
Planetario	70	8,5	63	1,4	133	2,5
Canaleta	2	0,2	49	1,1	51	0,9
Otro	-	0,0	6	0,1	6	0,1
<b>TOTAL</b>	<b>828</b>	<b>100</b>	<b>4.544</b>	<b>100</b>	<b>5.372</b>	<b>100</b>

Fuente: SAGyP, DPAyAG

Tipo de Bebedero	BUENOS AIRES	
	Cantidad	%
Niples	3.686	97,8
Planetario	60	1,6
Canaleta	21	0,6
Otro	1	0,03
<b>TOTAL</b>	<b>3.768</b>	<b>100</b>

Fuente: SAGyP, DPAyAG

Tipo de Bebedero	CÓRDOBA	
	Cantidad	%
Niples	506	98,6
Canaleta	4	0,8
Planetario	3	0,6
<b>TOTAL</b>	<b>513</b>	<b>100</b>

Fuente: SAGyP, DPAyAG

Tipo de Bebedero	SANTA FE	
	Cantidad	%
Niples	464	97,1
Planetario	13	2,7
Canaleta	1	0,2
<b>TOTAL</b>	<b>478</b>	<b>100</b>

Fuente: SAGyP, DPAyAG

Tipo de Bebedero	OTRAS	
	Cantidad	%
Niples	390	95,8
Canaleta	9	2,2
Planetario	8	2,0
<b>TOTAL</b>	<b>407</b>	<b>100</b>

Fuente: SAGyP, DPAyAG



## 5.14. Estado General de Galpones e Implementos

Las siguientes respuestas reflejan la opinión de quienes contestaron las encuestas.

## 5.14.1. Estado de los galpones a nivel país, en %

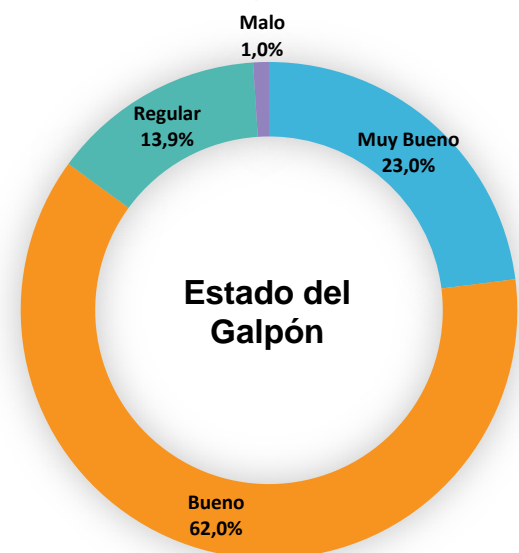

Fuente: SAGyP, DPAyAG

## 5.14.2. Estado de los galpones a nivel provincial y país, en cantidad y %

Estado del Galpón	Cantidad de Galpones según su Estado						TOTAL	%
	ENTRE RÍOS	BUENOS AIRES	CÓRDOBA	SANTA FE	OTRAS			
Muy Bueno	957	1.016	153	167	131	2.424	23,0	
Bueno	3.513	2.226	312	266	220	6.537	62,0	
Regular	843	497	39	44	46	1.469	13,9	
Malo	59	29	9	1	10	108	1,0	
<b>Total</b>	<b>5.372</b>	<b>3.768</b>	<b>513</b>	<b>478</b>	<b>407</b>	<b>10.538</b>	<b>100</b>	

Fuente: SAGyP, DPAyAG

## 5.14.3. Estado de los galpones a nivel provincial, en %

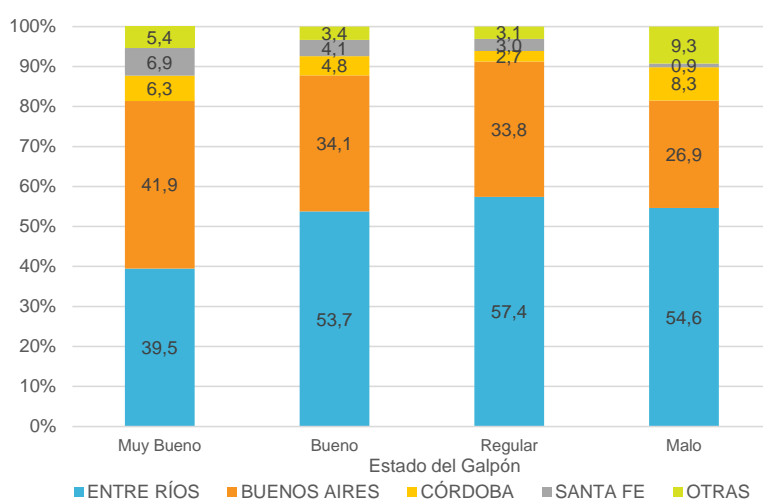

Fuente: SAGyP, DPAyAG

## 5.14.4. Estado de los galpones por provincia, en cantidad y %

Estado Galpón	ENTRE RÍOS-PARANÁ		ENTRE RÍOS-URUGUAY		TOTAL	
	Cantidad	%	Cantidad	%	Cantidad	%
Muy Bueno	282	34,1	675	14,9	957	17,8
Bueno	479	57,9	3.034	66,8	3.513	65,4
Regular	67	8,1	776	17,1	843	15,7
Malo	-	0,0	59	1,3	59	1,1
<b>TOTAL</b>	<b>828</b>	<b>100</b>	<b>4.544</b>	<b>100</b>	<b>5.372</b>	<b>100</b>

Fuente: SAGyP, DPAyAG

Estado Galpón	BUENOS AIRES	
	Cantidad	%
Muy Bueno	1.016	27,0
Bueno	2.226	59,1
Regular	497	13,2
Malo	29	0,8
<b>TOTAL</b>	<b>3.768</b>	<b>100</b>

Fuente: SAGyP, DPAyAG

Estado Galpón	CÓRDOBA	
	Cantidad	%
Muy Bueno	153	29,8
Bueno	312	60,8
Regular	39	7,6
Malo	9	1,8
<b>TOTAL</b>	<b>513</b>	<b>100</b>

Fuente: SAGyP, DPAyAG

Estado Galpón	SANTA FE	
	Cantidad	%
Muy Bueno	167	34,9
Bueno	266	55,6
Regular	44	9,2
Malo	1	0,2
<b>TOTAL</b>	<b>478</b>	<b>100</b>

Fuente: SAGyP, DPAyAG

Estado Galpón	OTRAS	
	Cantidad	%
Muy Bueno	131	32,2
Bueno	220	54,1
Regular	46	11,3
Malo	10	2,5
<b>TOTAL</b>	<b>407</b>	<b>100</b>

Fuente: SAGyP, DPAyAG

## 5.14.5. Estado de los implementos a nivel país, en %

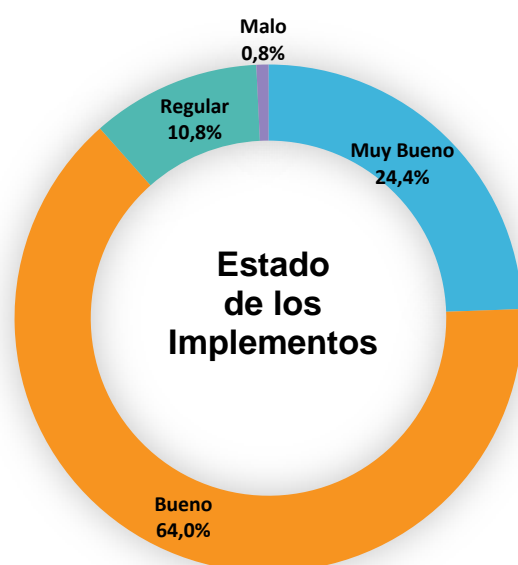

Fuente: SAGyP, DPAyAG

## RELEVAMIENTO INTEGRAL DE GRANJAS DE POLLOS PARRILLEROS

## 5.14.6. Estado de los implementos a nivel provincial y país, en cantidad y %

Estado de los Implementos	Cantidad de Galpones según Estado de los Implementos						%
	ENTRE RÍOS	BUENOS AIRES	CÓRDOBA	SANTA FE	OTRAS	TOTAL	
Muy Bueno	1.040	1.101	148	195	90	2.574	24,4
Bueno	3.638	2.267	315	252	275	6.747	64,0
Regular	654	380	31	30	41	1.136	10,8
Malo	40	20	19	1	1	81	0,8
<b>Total</b>	<b>5.372</b>	<b>3.768</b>	<b>513</b>	<b>478</b>	<b>407</b>	<b>10.538</b>	<b>100</b>

Fuente: SAGyP, DPAyAG

## 5.14.7. Estado de los implementos a nivel provincial, en %

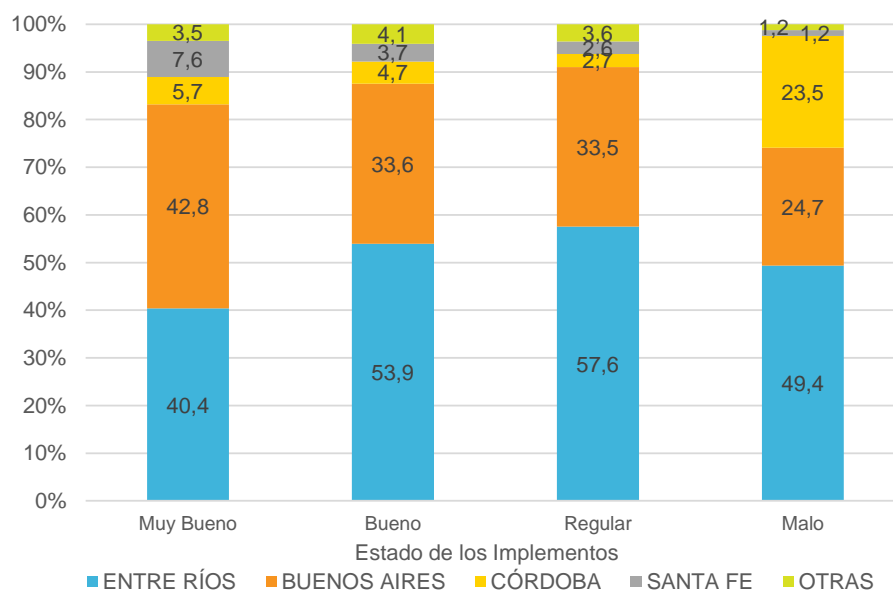

Fuente: SAGyP, DPAyAG

## 5.14.8. Estado de los implementos por provincia, en cantidad y %

Estado de los Implementos	ENTRE RÍOS-PARANÁ		ENTRE RÍOS-URUGUAY		TOTAL	
	Cantidad	%	Cantidad	%	Cantidad	%
Muy Bueno	297	35,9	743	16,4	1.040	19,4
Bueno	439	53,0	3.199	70,4	3.638	67,7
Regular	92	11,1	562	12,4	654	12,2
Malo	-	0,0	40	0,9	40	0,7
<b>TOTAL</b>	<b>828</b>	<b>100</b>	<b>4.544</b>	<b>100</b>	<b>5.372</b>	<b>100</b>

Fuente: SAGyP, DPAyAG

Estado de los Implementos	BUENOS AIRES	
	Cantidad	%
Muy Bueno	1.101	29,2
Bueno	2.267	60,2
Regular	380	10,1
Malo	20	0,5
<b>TOTAL</b>	<b>3.768</b>	<b>100</b>

Fuente: SAGyP, DPAyAG

Estado de los Implementos	CÓRDOBA	
	Cantidad	%
Muy Bueno	148	28,8
Bueno	315	61,4
Regular	31	6,0
Malo	19	3,7
<b>TOTAL</b>	<b>513</b>	<b>100</b>

Fuente: SAGyP, DPAyAG

## RELEVAMIENTO INTEGRAL DE GRANJAS DE POLLOS PARRILLEROS

Estado de los Implementos	SANTA FE	
	Cantidad	%
Muy Bueno	195	40,8
Bueno	252	52,7
Regular	30	6,3
Malo	1	0,2
<b>TOTAL</b>	<b>478</b>	<b>100</b>

Fuente: SAGyP, DPAyAG

Estado de los Implementos	OTRAS	
	Cantidad	%
Muy Bueno	90	22,1
Bueno	275	67,6
Regular	41	10,1
Malo	1	0,2
<b>TOTAL</b>	<b>407</b>	<b>100</b>

Fuente: SAGyP, DPAyAG

## ANEXOS

## 6. CUESTIONARIO RELEVAMIENTO

## Planilla de relevamiento

**GRANJAS DE POLLOS PARRILLEROS**

1   IDENTIFICACION DEL PRODUCTOR	
1.1. Nombre y apellido del productor o razón social .....	
Carné electrónico .....	Edad ..... Teléfono .....
12. CUIT .....	1.3. Año de inicio en la avicultura (AAAA) .....
1.4. ¿La avicultura es su principal actividad económica? Sí <input type="checkbox"/> No <input type="checkbox"/>	
1.5. ¿Realiza otras actividades económicas? Sí <input type="checkbox"/> No <input type="checkbox"/> ¿Cuál? .....	
1.6. Lugar de residencia del productor Granja <input type="checkbox"/> Pueblo <input type="checkbox"/> Ciudad <input type="checkbox"/>	
17. Empresa integradora .....	
2   IDENTIFICACION DE LA GRANJA	
21. RENSPA ..... / .....	22. Código postal .....
3   CARACTERIZACION DE LA GRANJA	
31. Superficie total del establecimiento ..... ha	
Superficie dedicada a la granja ..... ha	¿La granja es propia? <input type="checkbox"/> ¿La granja es alquilada? <input type="checkbox"/> Cantidad de galpones .....
32. Distancias y accesos a la granja	
Distancia al centro urbano más próximo ..... km	Distancia a ruta nacional o provincial más cercana ..... km
Tipo de camino hasta la ruta más cercana	Asfalto <input type="checkbox"/> Mejorado <input type="checkbox"/> Tierra <input type="checkbox"/> Otro <input type="checkbox"/>
2.3. Energía eléctrica	
Suministro eléctrico	Trifásico <input type="checkbox"/> Monofásico <input type="checkbox"/>
	Distancia a la trifásica ..... metros
Categoría tarifaria de electricidad	T1 <input type="checkbox"/> T2 <input type="checkbox"/> T3 <input type="checkbox"/> T4 <input type="checkbox"/>
Potencia instalada .....	HP
Potencia contratada pico .....	kw Potencia contratada fuera pico .....
kw	
3.4. Sobre el agua	
Provisión de agua	Pozo <input type="checkbox"/> Red <input type="checkbox"/>
Capacidad de almacenamiento .....	litros ¿Tiene dosificador automático? Sí <input type="checkbox"/> No <input type="checkbox"/>
¿Posee otros métodos de tratamiento de agua? .....	
3.5. Acceso a Internet	
¿Tiene acceso a internet en la granja?	Sí, desde el celular <input type="checkbox"/> Sí, desde computadora y/o tablet <input type="checkbox"/>
	No, porque no hay internet en la zona <input type="checkbox"/> No, por decisión personal <input type="checkbox"/>
3.6. Alambre perimetral	
¿Posee alambre perimetral con puerta de entrada?	Sí <input type="checkbox"/> No <input type="checkbox"/>
¿Cómo es el alambre perimetral?	de hilos <input type="checkbox"/> Romboidal <input type="checkbox"/> Otro .....





Secretaría  
de Agroindustria





Ministerio de Producción y Trabajo  
Presidencia de la Nación

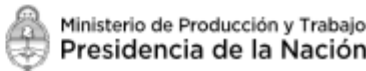

Planilla de relevamiento GRANJAS DE POLLOS PARRILLEROS		2
<p><b>3.7. Cortina forestal</b> (no se consideran árboles ubicados en los laterales de los galpones)</p> <p>No posee <input type="checkbox"/> Posee en todo el perímetro <input type="checkbox"/> Posee parcial <input type="checkbox"/></p> <p style="margin-left: 150px;">Lindera a establecimiento vecino <input type="checkbox"/> Lindera a camino vecino <input type="checkbox"/> Lindera a ruta <input type="checkbox"/></p>		
<p><b>3.8. Desinfección vehículos al ingreso del predio</b></p> <p>Arco de desinfección <input type="checkbox"/> Rodaluvio <input type="checkbox"/> Bomba <input type="checkbox"/> Ninguno <input type="checkbox"/> Otros <input type="checkbox"/></p>		
<p><b>3.9. ¿Posee vestimenta para el ingreso de personas externas a la granja?</b></p> <p>Mameluco <input type="checkbox"/> Botas ocubre botas <input type="checkbox"/> Ninguno <input type="checkbox"/></p> <p>Depósito para productos veterinarios, de limpieza y desinfección    Sí <input type="checkbox"/> No <input type="checkbox"/></p>		
<b>4   OTRO EQUIPAMIENTO DE LA GRANJA</b>		
<p><b>4.1. Grupo Electrónico</b>    Sí <input type="checkbox"/> No <input type="checkbox"/> Potencia .....kva</p> <p style="margin-left: 50px;">Encendido manual <input type="checkbox"/> Encendido automático <input type="checkbox"/></p>		
<p><b>4.2. Maquinaria</b>    Tractor <input type="checkbox"/> Rotovalor <input type="checkbox"/> Pala mecánica <input type="checkbox"/> Hidrolavadora <input type="checkbox"/> Otros <input type="checkbox"/> Especificar .....</p>		
<b>5   MANEJO DE AVES MUERTAS, DE CAMA y CONTROL DE PLAGAS</b>		
<p><b>5.1. Manejo de aves muertas</b></p> <p>Compostera <input type="checkbox"/> Fosa Cerrada <input type="checkbox"/> Tierra <input type="checkbox"/> Cemento <input type="checkbox"/> Polietileno <input type="checkbox"/> Otros <input type="checkbox"/> Especificar .....</p> <p>Incineración cerrada <input type="checkbox"/> Fosa Abierta <input type="checkbox"/></p> <p>Incineración abierta <input type="checkbox"/></p>		
<p><b>5.2. Control de Plagas</b></p> <p>Control de moscas documentado    Sí <input type="checkbox"/> No <input type="checkbox"/>    Control de roedores documentado    Sí <input type="checkbox"/> No <input type="checkbox"/></p>		
<p><b>5.3. Tipo de cama</b></p> <p>Vinuta <input type="checkbox"/> Cáscara girasol <input type="checkbox"/> Cáscara arroz <input type="checkbox"/> Chips <input type="checkbox"/> Cáscara maiz <input type="checkbox"/> Ota .....</p>		
<p><b>5.4. ¿Realiza tratamiento de cama entre crías?</b>    Sí <input type="checkbox"/> No <input type="checkbox"/></p> <p>Saca champa <input type="checkbox"/> Fermenta <input type="checkbox"/> Acidifica <input type="checkbox"/> Cal <input type="checkbox"/> Ota .....</p>		
<b>6   MANO DE OBRA</b>		
<p><b>6.1.</b> Cantidad de empleados jornada completa .....</p>		
<p><b>6.2.</b> Cantidad de empleados media jornada o menos .....</p>		
<p><b>6.3.</b> ¿El productor trabaja en la granja?    Sí <input type="checkbox"/> No <input type="checkbox"/></p>		
<p><b>6.4.</b> ¿Cuántos empleados viven en la granja? .....</p>		
<p><b>6.5. ¿Contrata personal eventual? (Cantidad)</b></p> <p>Para retiro de cama .....</p> <p>En reemplazo de algún trabajador (feriados, licencias, etc) .....</p> <p>Para el ingreso de BB .....</p>		
<b>7   DATOS DE PRODUCCION DE LA GRANJA (promedio de las últimas 5 crías)</b>		
<p><b>7.1.</b> Pollos ingresados por cría ..... (cabezas)</p> <p>Peso del ave viva ..... (kg/pollo)    Mortalidad ..... (%)    Edad de faena ..... (días)    Conv. alimenticia ..... (kg alim./kg pollo)</p>		
  		

Planilla de relevamiento <b>GRANJAS DE POLLOS PARRILLEROS</b>		3
<b>8   SOBRE LOS GALPONES</b>		
<b>GALPÓN N° ____</b>		
8.1. Año de construcción (AAAA) .....		
8.2. Orientación	Norte-Sur <input type="checkbox"/>	Este-Oeste <input type="checkbox"/> Noroeste-Sudoeste <input type="checkbox"/> Noroeste-Sudeste <input type="checkbox"/>
8.3. Estructura	Madera <input type="checkbox"/>	Hierro <input type="checkbox"/>
8.4. Medidas	Largo ..... (metros)	Ancho ..... (metros)
8.5. Tipo	Convencional <input type="checkbox"/>	Ambiente controlado <input type="checkbox"/>
	Túnel <input type="checkbox"/>	Blackout <input type="checkbox"/> Lateral de material <input type="checkbox"/> Lateral de chapa <input type="checkbox"/> Lateral de cortinas <input type="checkbox"/>
	Otro <input type="checkbox"/>	Especifique .....
8.6. Levanta cortinas	Manual <input type="checkbox"/>	Automático <input type="checkbox"/>
8.7. Aislamiento		
Aislamiento del techo	Rafia <input type="checkbox"/> Plastillera <input type="checkbox"/> Telgopor <input type="checkbox"/> Membrana <input type="checkbox"/> Poliuretano expandido <input type="checkbox"/>	Ninguno <input type="checkbox"/> Otro <input type="checkbox"/> Especifique .....
Aislamiento de laterales	Cortina <input type="checkbox"/> Poliuretano expandido <input type="checkbox"/> Otro <input type="checkbox"/>	Especifique .....
Del tanque de agua	Recubierto con poliuretano expandido <input type="checkbox"/> Bajo techo <input type="checkbox"/> Ninguno <input type="checkbox"/> Otro <input type="checkbox"/>	Especifique .....
8.8. Sistema de iluminación		
Lámparas incandescentes <input type="checkbox"/>	Lámparas bajo consumo <input type="checkbox"/>	Lámparas LED <input type="checkbox"/> Otros <input type="checkbox"/> Especifique .....
8.9. Sistema de ventilación y refrigeración		
Ventiladores <input type="checkbox"/>	Fogging (riego interno) <input type="checkbox"/>	Extractores <input type="checkbox"/> Paneles evaporativos <input type="checkbox"/>
Ventilación mínima o de invierno (Inlets) <input type="checkbox"/>	Otros <input type="checkbox"/>	Especifique .....
8.10. Sistema de calefacción		
Campanas <input type="checkbox"/>	Aire forzado <input type="checkbox"/>	Tubo radiante <input type="checkbox"/> Leña <input type="checkbox"/> Otros <input type="checkbox"/> Especifique .....
8.11. Tipo de combustible	GLP (chancha) <input type="checkbox"/>	Gas natural <input type="checkbox"/> Leña <input type="checkbox"/> Gas oil <input type="checkbox"/>
8.12. Implementos del galpón		
Tipo de comederos	Tolva <input type="checkbox"/> Automáticos con 1 silo <input type="checkbox"/> Automáticos con 2 silos <input type="checkbox"/> Otros <input type="checkbox"/>	Especifique .....
Capacidad de almacenamiento de alimento del galpón	..... kg	
Tipo de bebederos	Niples <input type="checkbox"/> Planetario <input type="checkbox"/> Canaleta <input type="checkbox"/> Otro <input type="checkbox"/>	Especifique .....
8.13. Estado general		
Del galpón	Muy Bueno <input type="checkbox"/>	Bueno <input type="checkbox"/> Regular <input type="checkbox"/> Malo <input type="checkbox"/>
De los Implementos	Muy Bueno <input type="checkbox"/>	Bueno <input type="checkbox"/> Regular <input type="checkbox"/> Malo <input type="checkbox"/>





Secretaría de Agroindustria

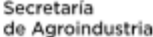
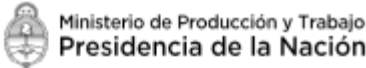

Ministerio de Producción y Trabajo  
Presidencia de la Nación

Planilla de relevamiento GRANJAS DE POLLOS PARRILLEROS		4
<b>8   SOBRE LOS GALPONES</b>		
GALPÓN N° ____		
8.1. Año de construcción (AAAA) .....		
8.2. Orientación	Norte-Sur <input type="checkbox"/>	Este-Oeste <input type="checkbox"/> Noroeste-Sudeste <input type="checkbox"/>
8.3. Estructura	Madera <input type="checkbox"/>	Hierro <input type="checkbox"/>
8.4. Medidas	Largo ..... (metros)	Ancho ..... (metros)
8.5. Tipo	Convencional <input type="checkbox"/>	Ambiente controlado <input type="checkbox"/>
	Túnel <input type="checkbox"/>	Blackout <input type="checkbox"/>
	Lateral de material <input type="checkbox"/>	Lateral de chapa <input type="checkbox"/> Lateral de cortinas <input type="checkbox"/>
	Otro <input type="checkbox"/>	Especifique .....
8.6. Levanta cortinas	Manual <input type="checkbox"/>	Automático <input type="checkbox"/>
8.7. Aislamiento		
Aislamiento del techo	Rafia <input type="checkbox"/>	Plastilera <input type="checkbox"/> Telgopor <input type="checkbox"/> Membrana <input type="checkbox"/> Poliuretano expandido <input type="checkbox"/>
	Ninguno <input type="checkbox"/>	Otro <input type="checkbox"/> Especifique .....
Aislamiento de laterales	Cortina <input type="checkbox"/>	Poliuretano expandido <input type="checkbox"/> Otro <input type="checkbox"/> Especifique .....
Del tanque de agua	Recubierto con poliuretano expandido <input type="checkbox"/>	Bajo techo <input type="checkbox"/> Ninguno <input type="checkbox"/> Otro <input type="checkbox"/> Especifique .....
8.8. Sistema de iluminación		
Lámparas incandescentes <input type="checkbox"/>	Lámparas bajo consumo <input type="checkbox"/>	Lámparas LED <input type="checkbox"/> Otros <input type="checkbox"/> Especifique .....
8.9. Sistema de ventilación y refrigeración		
Ventiladores <input type="checkbox"/>	Fogging (riego interno) <input type="checkbox"/>	Extractores <input type="checkbox"/> Paneles evaporativos <input type="checkbox"/>
Ventilación mínima o de invierno (Inlets) <input type="checkbox"/>	Otros <input type="checkbox"/>	Especifique .....
8.10. Sistema de calefacción		
Campanas <input type="checkbox"/>	Aire forzado <input type="checkbox"/>	Tubo radiante <input type="checkbox"/> Leña <input type="checkbox"/> Otros <input type="checkbox"/> Especifique .....
8.11. Tipo de combustible	GLP (chancha) <input type="checkbox"/>	Gas natural <input type="checkbox"/> Leña <input type="checkbox"/> Gas oil <input type="checkbox"/>
8.12. Implementos del galpón		
Tipo de comederos	Tolva <input type="checkbox"/>	Automáticos con 1 silo <input type="checkbox"/> Automáticos con 2 silos <input type="checkbox"/> Otros <input type="checkbox"/> Especifique .....
Capacidad de almacenamiento de alimento del galpón	..... kg	
Tipo de bebederos	Niples <input type="checkbox"/>	Planetario <input type="checkbox"/> Caneleta <input type="checkbox"/> Otro <input type="checkbox"/> Especifique .....
8.13. Estado general		
Del galpón	Muy Bueno <input type="checkbox"/>	Bueno <input type="checkbox"/> Regular <input type="checkbox"/> Malo <input type="checkbox"/>
De los Implementos	Muy Bueno <input type="checkbox"/>	Bueno <input type="checkbox"/> Regular <input type="checkbox"/> Malo <input type="checkbox"/>
<b>9   OBSERVACIONES</b>		
Nombre y apellido de la persona que completó la encuesta .....		
Celular de contacto .....		
Fecha .....		
  		



## 7. INSTRUCTIVO RELEVAMIENTO

### Introducción

La producción de pollos parrilleros ha manifestado un importante crecimiento durante las últimas décadas alcanzando en la actualidad un nivel de producción de 2,1 millones de tn (2017) y un consumo de 44,1 kg/cápita/año. Dicho crecimiento se produjo en los distintos eslabones de la cadena agroindustrial, con diferentes grados de incorporación de tecnología en cada uno.

Con el objeto de disponer de información que permita caracterizar las granjas de engorde desde el punto de vista tecnológico, productivo y de bioseguridad, es que la Secretaría de Gobierno de Agroindustria en conjunto con el SENASA lleva adelante un relevamiento de granjas de pollos parrilleros, con el convencimiento de que cualquier política sectorial debe estar basada en un conocimiento acabado de la realidad productiva del sector.

### 1. Objetivo

Realizar un relevamiento nacional de granjas de pollos parrilleros que permita disponer de información sobre la tecnología, la bioseguridad y las características productivas de las mismas.

### 2. Población bajo estudio

Granjas de pollos de engorde. Se estima un total de 4.692 granjas de pollos parrilleros<sup>1</sup>

### 3. Período de relevamiento

Abarcará un período de tiempo necesario para relevar los establecimientos en forma paulatina, de acuerdo con la capacidad y la cantidad de granjas integradas de cada empresa integradora, teniendo en cuenta un flujo permanente. Primera Fase: Fecha de inicio: octubre 2018. Fecha de cierre: 31/1/2019.

### 4. Consideraciones del relevamiento

El relevamiento se llevará a cabo en colaboración público privada, entre la Secretaría de Gobierno de Agroindustria, Subsecretaría de Ganadería, Dirección de Aves de Granja y No Tradicionales, el SENASA (Programa de Sanidad Aviar) y las Cámaras y Asociaciones sectoriales, las empresas integradoras, los productores integrados, los técnicos y profesionales del sector.

Para relevar la información se podrán utilizar las siguientes herramientas:

<sup>1</sup> Según SIGSA SENASA a mayo 2018

## RELEVAMIENTO INTEGRAL DE GRANJAS DE POLLOS PARRILLEROS

- a) Con conexión a Internet: se utilizará un formulario diseñado para tal fin a través del software (LimeSurvey) al que se accederá por medio de Internet a través del siguiente link (Ver Anexo 1).

<http://cuestionarios.agroindustria.gob.ar/index.php/346224>

<http://cuestionarios.agroindustria.gob.ar/index.php/346224?newtest=Y&lang=es>



- b) Sin conexión a Internet: el mismo formulario se puede completar descargando el aplicativo "Offline Surveys" (es el primer resultado de las opciones) de Play Store. Esta opción es sólo para teléfonos celulares Android (ver Anexo 2 APP)
- c) Papel: podrá realizarse en papel, utilizando los formularios impresos, en cuyo caso una vez completada la encuesta se entregará a la Dirección de Porcinos, Aves de Granja y No Tradicionales.

## Instructivo sobre el formulario de relevamiento

El formulario cuenta con los siguientes capítulos:

- Identificación del productor y de la granja
- Caracterización de la granja
- Otro equipamiento
- Manejo de aves muertas, de cama y control de plagas
- Mano de obra
- Producción
- Caracterización de el/los galpones
- Identificación del encuestador
- Observaciones

La mayoría de los capítulos son generales para toda la granja.

El capítulo "Caracterización de el/los galpones" es específico para cada galpón y se completará tantas veces como galpones haya en la granja.

El capítulo "identificación del encuestador" corresponde a los datos de la persona que completa la encuesta.

En el capítulo "Observaciones" se podrán agregar comentarios en el caso de que se requiera aclarar algún punto anterior.

Por cada granja (Renspa) se completará una encuesta. En el caso de productores o empresas que sean titulares de más de una granja, deberán completar un formulario por cada una.

A continuación se realizan algunas aclaraciones en aquellos casos que pueden generarse dudas.

- **Identificación del productor y de la granja**

Para persona física, se solicita el nombre y apellido del Productor o titular de la granja y la edad.

Para personas jurídicas, la Razón Social.

Para la granja, Número de RENSPA y Código Postal

- **Caracterización de la granja**

**Superficie total del establecimiento:** expresar en ha, la superficie total del establecimiento, incluyendo aquella que corresponde a la actividad avícola y a otras actividades que se desarrollen en el mismo.

**Superficie dedicada a la Granja:** indicar la cantidad de ha destinadas a la granja de pollos.

### Energía eléctrica

**Distancia a la trifásica:** en caso de que la granja ya cuente con energía trifásica, la distancia a la misma será 0 (cero).

**Categoría tarifaria:** consultar una factura del servicio eléctrico de la granja en cuestión, a fin de identificar si se trata de T1, T2 o T3.

**Potencia instalada:** para obtener una cifra estimativa de la potencia instalada, sumar los HP de todos los motores y bombas que posee la granja (agua, comederos, ventiladores, extractores, riego, etc.).

**Potencia contratada:** consultar una factura del servicio eléctrico de la granja en cuestión, a fin de identificar las potencias o demandas contratadas en hora **Pico** y en hora **Fuera de Pico**. En caso de no contratar potencia con la compañía o cooperativa eléctrica, colocar cero (0).

**Dosificador automático:** indicar si tiene bomba para dosificación de medicación, clorinación de agua, etc.

**Cortina forestal:** indicar si posee cortina en todo el perímetro de la granja o en parte. En este caso, si es lindera con algún vecino o camino. No se incluye en este punto los árboles que se ubican en los laterales del galpón.

- **Manejo de Aves muertas, de cama de pollo y control de plagas**

**Manejo de aves muertas:** indicar si dispone las aves muertas en una compostera, en fosa o si las incinera. En caso de utilizar fosa, consignar si es abierta o cerrada y el material de las paredes.

- **Mano de obra**

**Cantidad de empleados media jornada o menos:** indicar cuantos empleados trabajan medio día o menos de medio día.

**¿Contrata personal eventual?** Indique la cantidad de empleados que eventualmente requiere para tareas de retiro de cama, reemplazo de algún trabajador por feriados o licencias, para preparar el ingreso de pollitos BB u otras. En caso de no requerir personal eventual, colocar 0 (cero).

- **Datos de Producción**

**Pollos Ingresados:** consigne el promedio de las últimas 5 crianzas correspondiente a la cantidad de pollos ingresados por crianza.

**Mortandad, Conversión alimenticia, Peso del ave viva y edad de faena:** consigne cada indicador promedio de las últimas 5 crianzas.

- **Caracterización del galpón**

Deberá completarse una sección por cada galpón existente en la granja. La encuesta contempla como máximo 10 galpones por granja. En caso de tener más de 10 galpones, se deberá completar una nueva encuesta con el mismo Renspa.

**Estado general del galpón:** se especifican las categorías Muy bueno, Bueno, Regular y Malo. Si bien esta pregunta reviste un grado de subjetividad, a modo orientativo sugerimos tomar en cuenta las siguientes consideraciones que permitan uniformar los criterios de respuesta.

**Muy bueno:** la estructura del galpón es firme y resistente a los vientos de la zona, el techo se encuentra íntegro, los muretes no presentan roturas, los laterales poseen tejido o malla antipájaro sin perforaciones y el aislamiento del galpón no presenta fugas importantes de calor. Consideraremos Muy bueno cuando estas condiciones se encuentren **por encima de 80 % de su potencial.**

**Bueno:** la estructura, el techo, los muretes, los laterales y el aislamiento del galpón pueden presentar leves roturas. Consideraremos Bueno cuando estas condiciones se encuentren **entre 60 % y menos de 80 % de su potencial.**

**Regular:** la estructura, el techo, los muretes, los laterales y el aislamiento del galpón presentan moderados daños o roturas. Consideraremos Regular cuando estas condiciones se encuentren **entre 40 % y menos de 60 % de su potencial.**

**Malo:** la estructura, el techo, los muretes, los laterales y el aislamiento del galpón presentan serios daños o roturas. Consideraremos Malo cuando estas condiciones se encuentren **por debajo del 40 % de su potencial.**

**Estado general de los implementos:** se especifican las categorías Muy bueno, Bueno, Regular y Malo. Si bien esta pregunta reviste un grado de subjetividad, a modo orientativo sugerimos tomar en cuenta las siguientes consideraciones que permitan uniformar los criterios de respuesta.

**Muy bueno:** los comederos no tienen roturas, los bebederos no presentan pérdidas ni las cañerías obstrucciones, las campanas, ventiladores o extractores y el riego interno funcionan sin inconvenientes. Consideraremos Muy bueno cuando estas condiciones se encuentren **por encima de 80 % de su potencial.**

**Bueno:** los comederos, los bebederos, las cañerías, las campanas, ventiladores o extractores y el riego interno funcionan sin inconvenientes pero pueden presentar leves signos de deterioro. Consideraremos Bueno cuando estas condiciones se encuentren **entre 60 % y menos de 80 % de su potencial.**

**Regular:** los comederos, los bebederos, las cañerías, las campanas, ventiladores o extractores y el riego interno presentan moderados signos de deterioro. Consideraremos Regular cuando estas condiciones se encuentren **entre 40 % y menos de 60 % de su potencial.**

**Malo:** los comederos, los bebederos, las cañerías, las campanas, ventiladores o extractores y el riego interno presentan serios signos de deterioro. Consideraremos Malo cuando estas condiciones se encuentren **por debajo del 40 % de su potencial.**

- **Observaciones**

En este espacio podrá realizar aclaraciones que crea conveniente sobre los ítems contestados.

- **Identificación del encuestador**

Esta información se refiere a los datos de la persona que completa la encuesta. Es importante ya que en caso de haber alguna consulta sobre los datos cargados, fácilmente podríamos contactarla.

## **Relevamiento Integral de Granjas de Pollos Parrilleros**

Ministerio de Economía

Secretaría de Agricultura, Ganadería y Pesca

Subsecretaría de Ganadería y Producción Animal

Dirección Nacional de Producción Ganadera

Esta edición del *Relevamiento Integral de Granjas de Pollos Parrilleros* fue compilada, revisada y diseñada por el siguiente equipo de trabajo:

### **Dirección de Porcinos, Aves y Animales de Granja**

Dir. Ing. Agr. Karina Lamelas

### **Equipo Técnico Área Avícola**

Lic. Mg. Ernestina Oliva

Lic. Graciela Beczkowski

Ing. Zoot. Gisela Mair

Permitida la distribución de los datos citando la fuente.

Secretaría de Agricultura,  
Ganadería y Pesca



Ministerio de Economía  
**Argentina**